

Rimpels van de tijd

Met het digitaal hoogtemodel speuren
naar de geschiedenis van het landschap

Jan Bastiaens (jan.bastiaens@vlaanderen.be)

8 februari 2020, Wilrijk

- ▶ Alle DHM-beelden op basis van data van Informatie Vlaanderen
- ▶ DHM-bewerkingen door Jan Bastiaens, tenzij anders vermeld

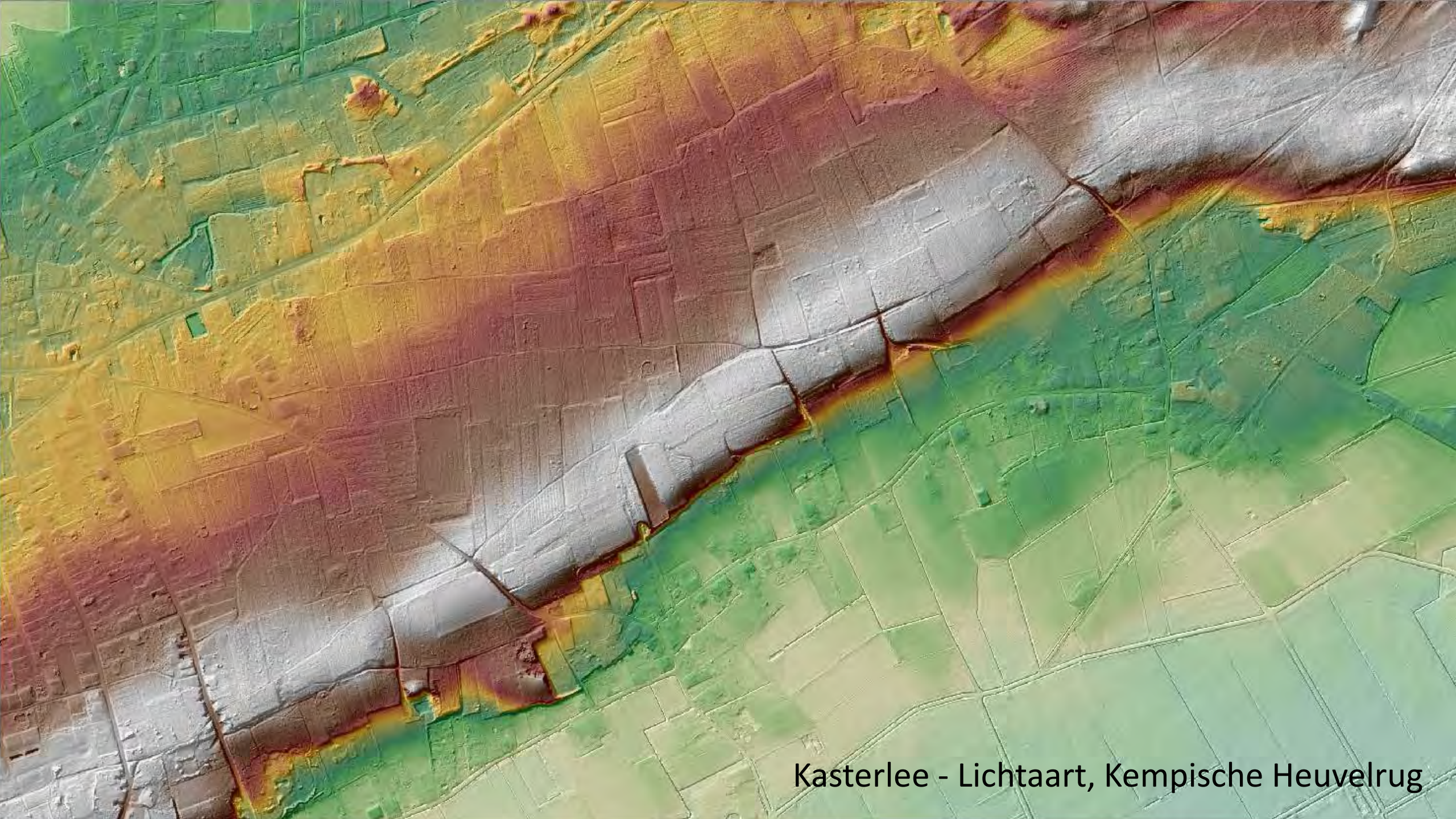

Kasterlee - Lichtaart, Kempische Heuvelrug

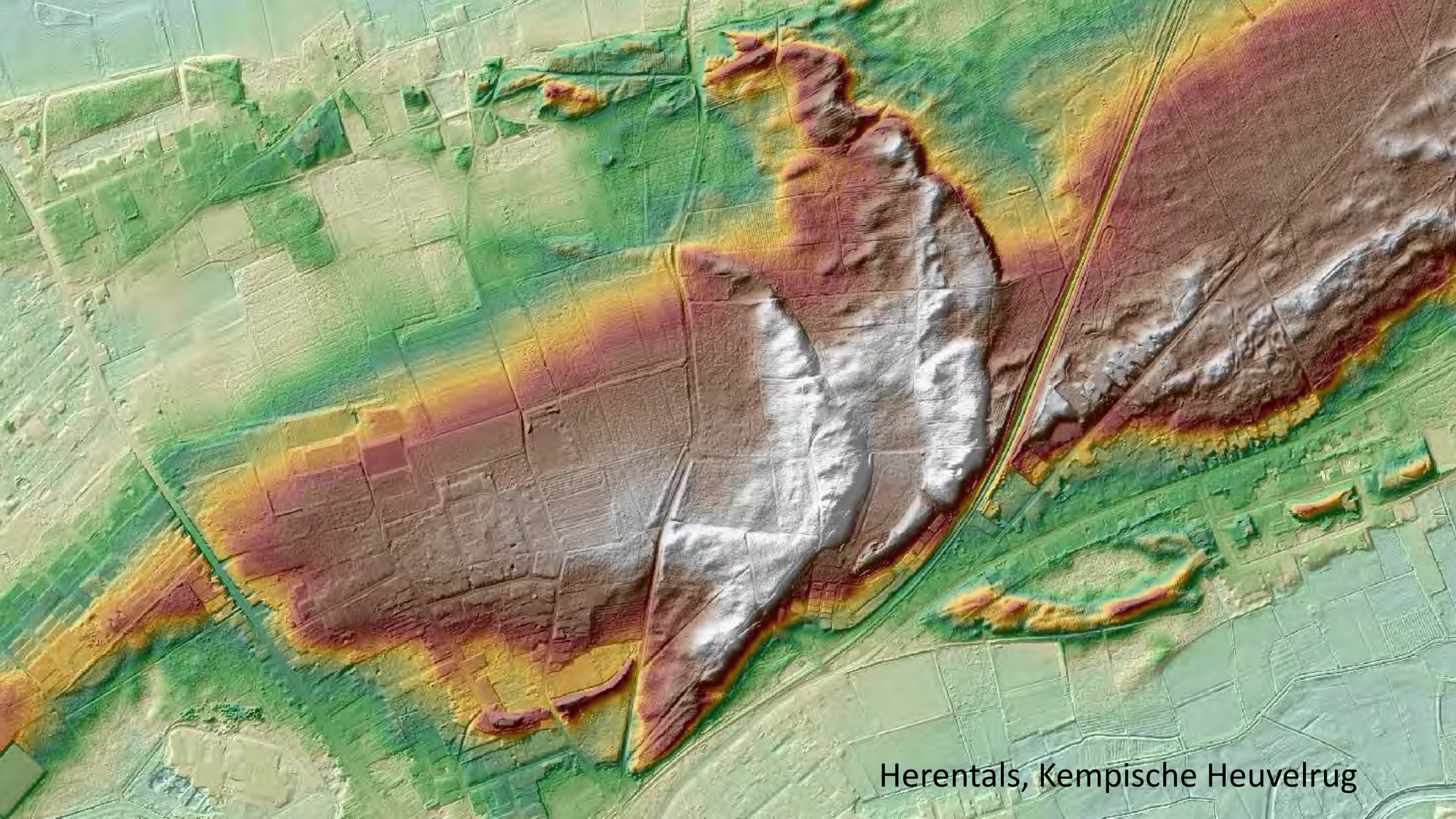

Herentals, Kempische Heuvelrug

Herentals, Kempische Heuvelrug

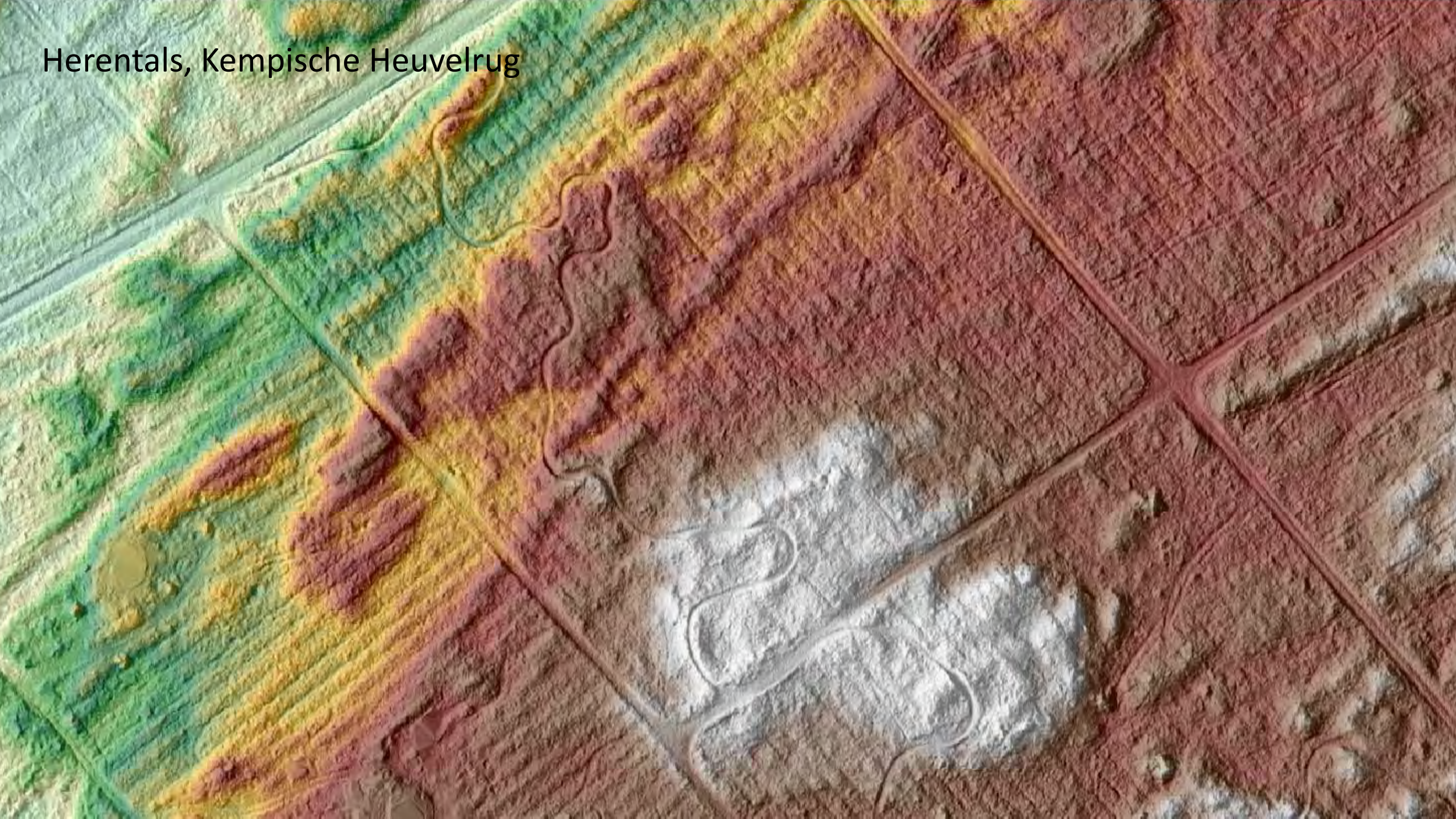

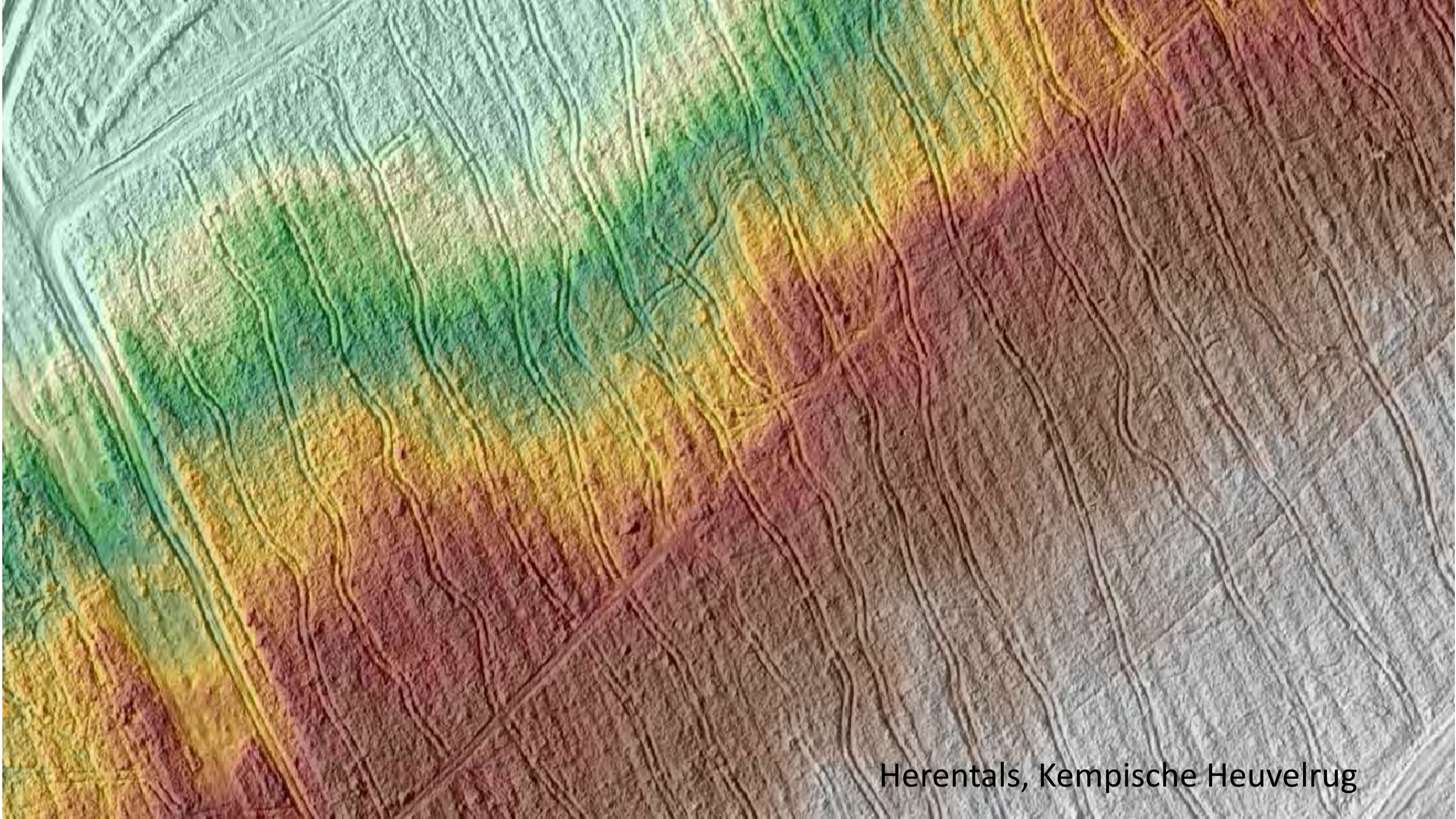

Herentals, Kempische Heuvelrug



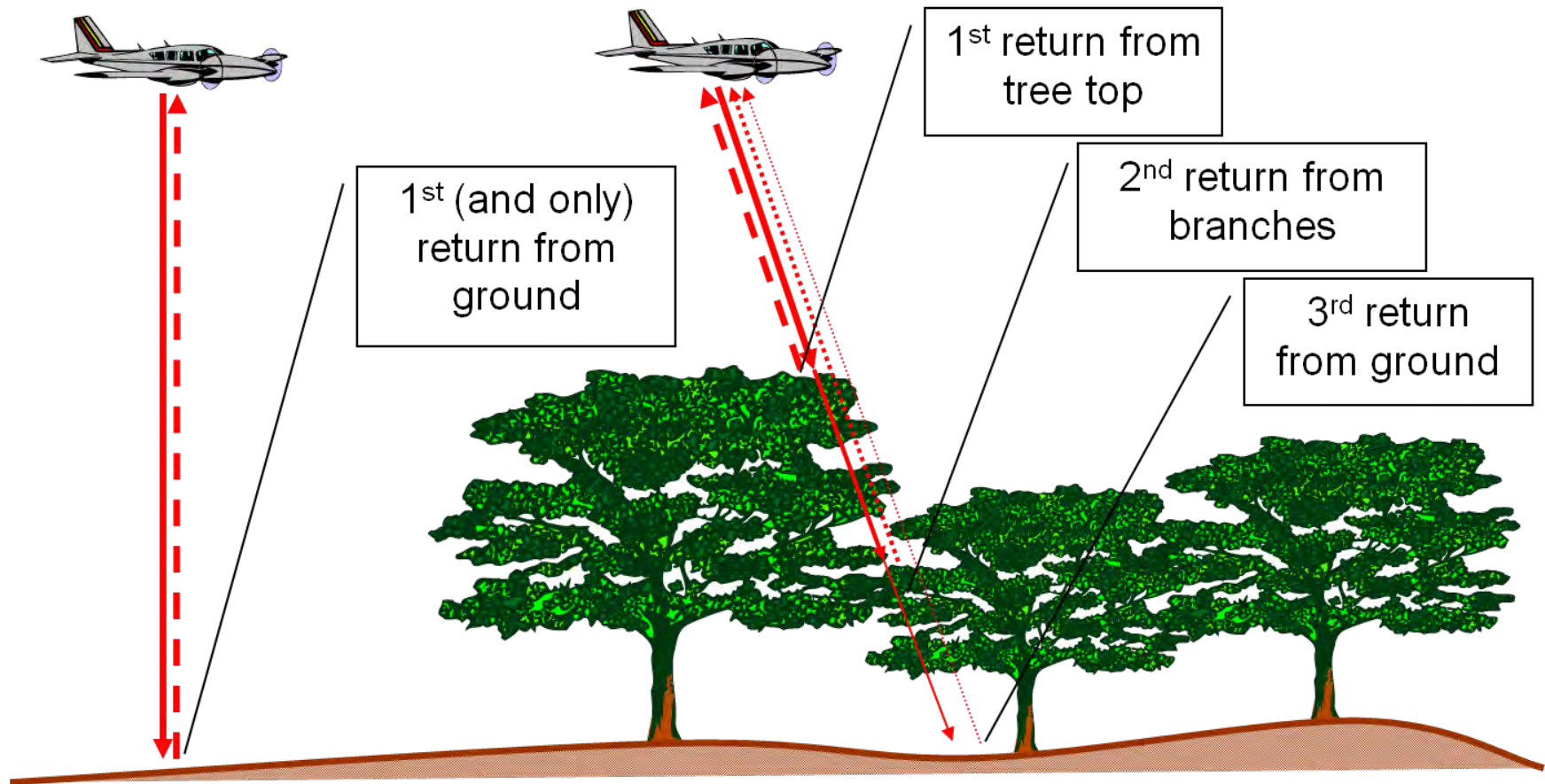



0 50 100 m

Kasterlee, Tikkebroeken

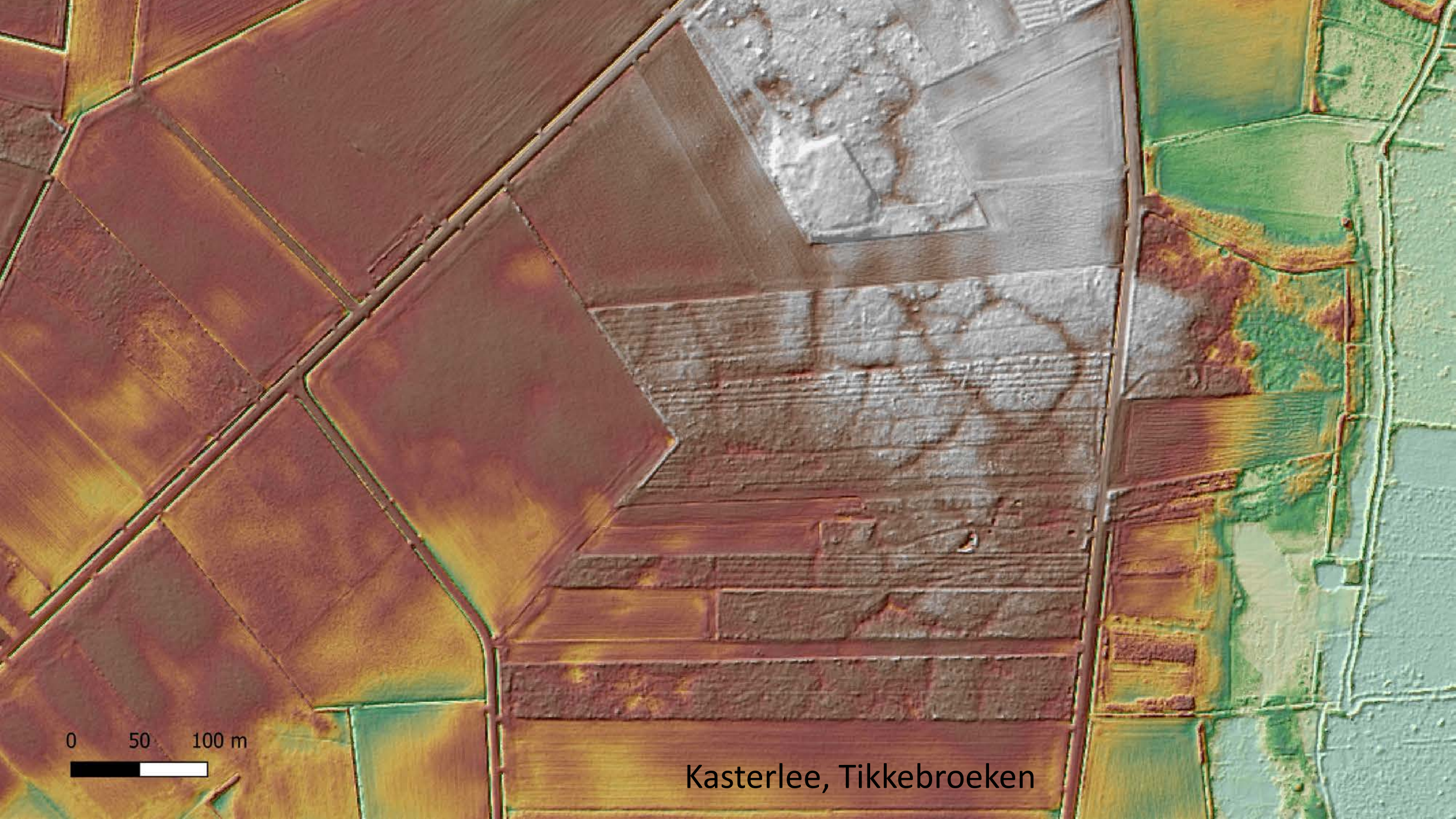

0 50 100 m



Kasterlee, Tikkebroeken

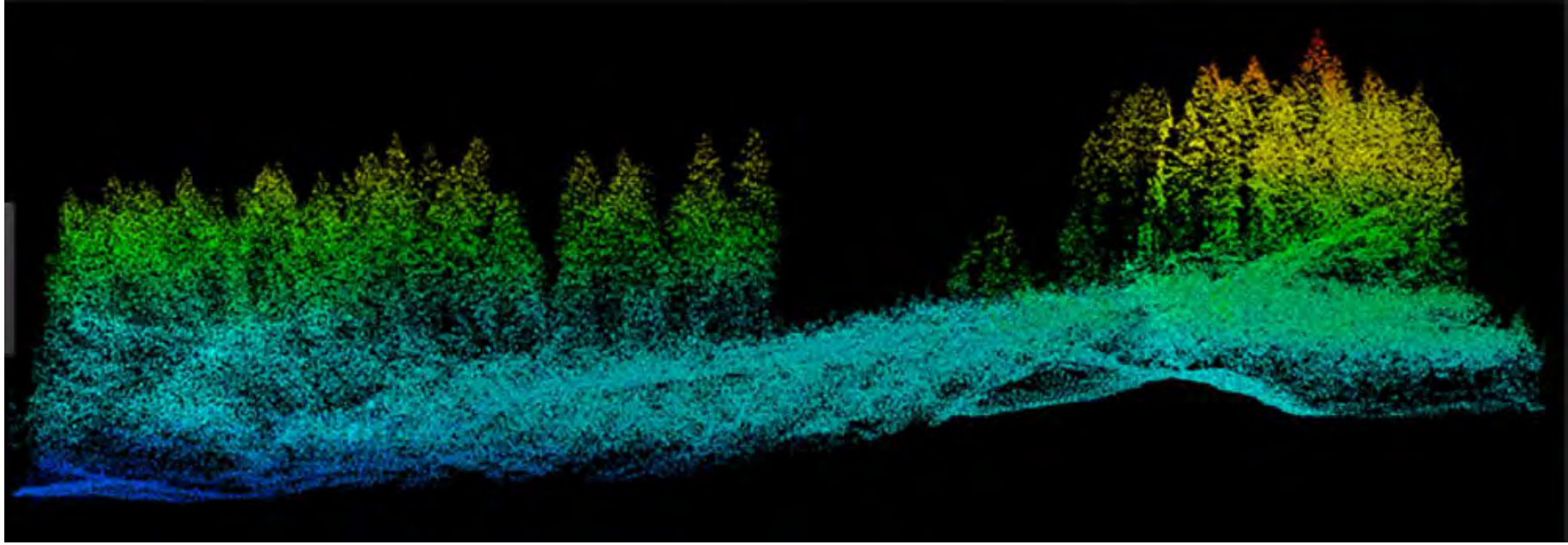
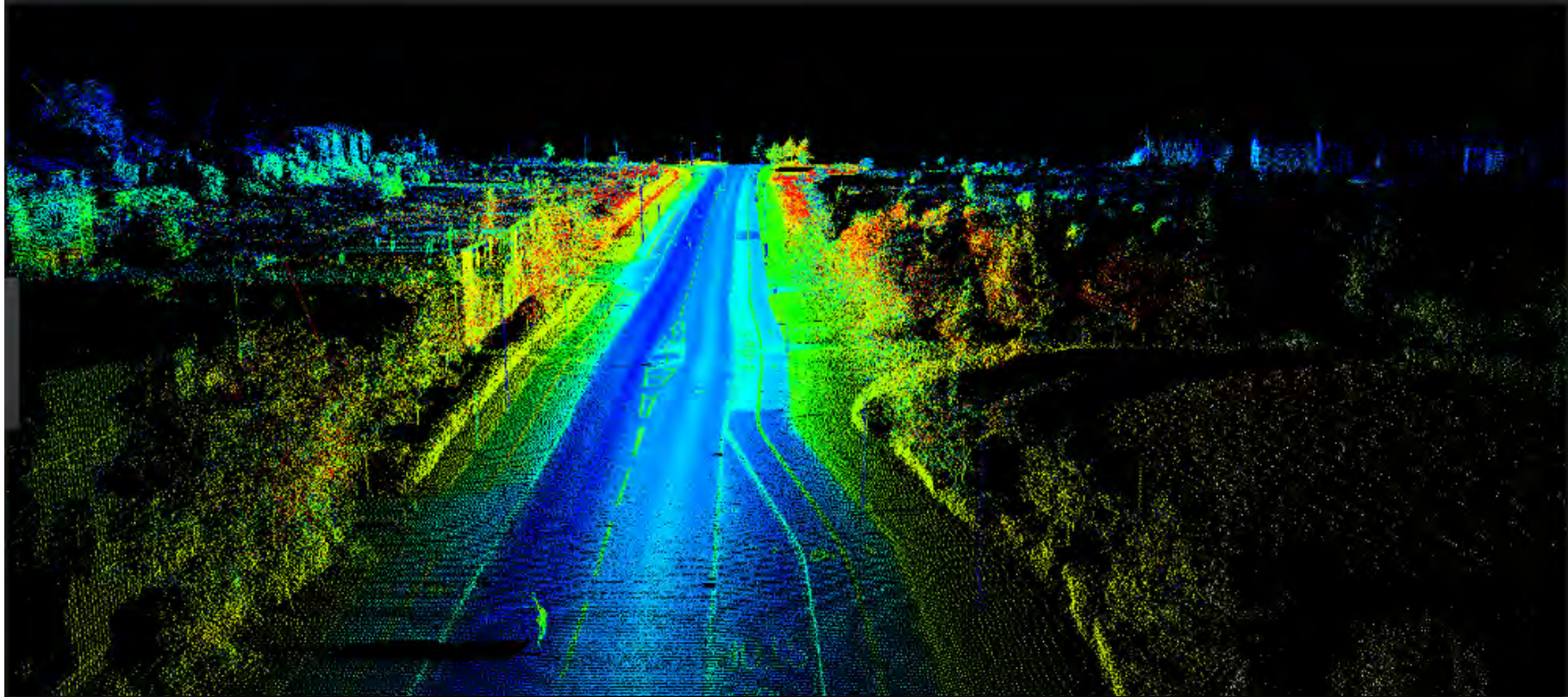



Balen, de Vennen



foto: Jan Bastiaens

Balen, de Vennen

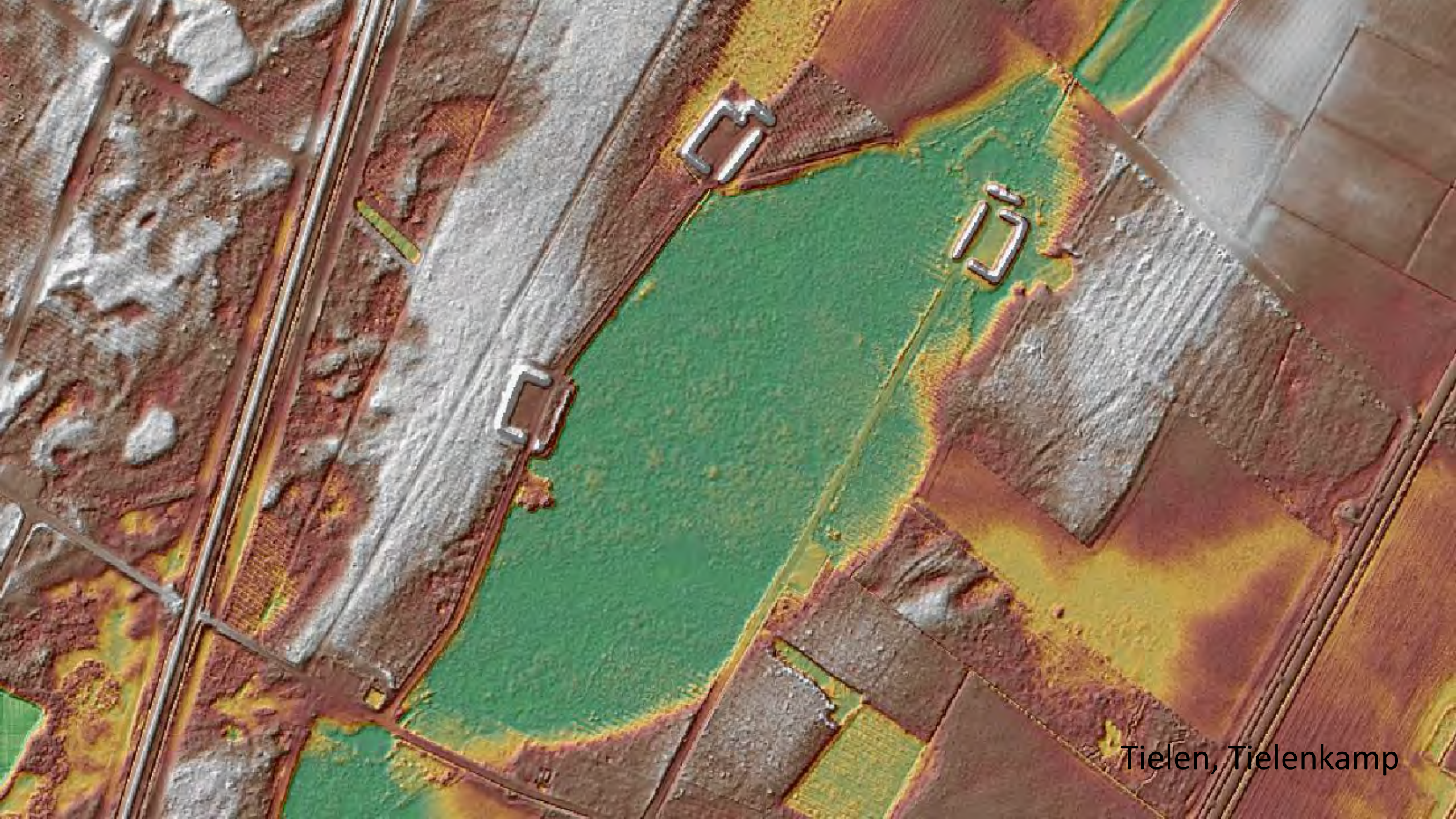

Tielen, Tielenkamp

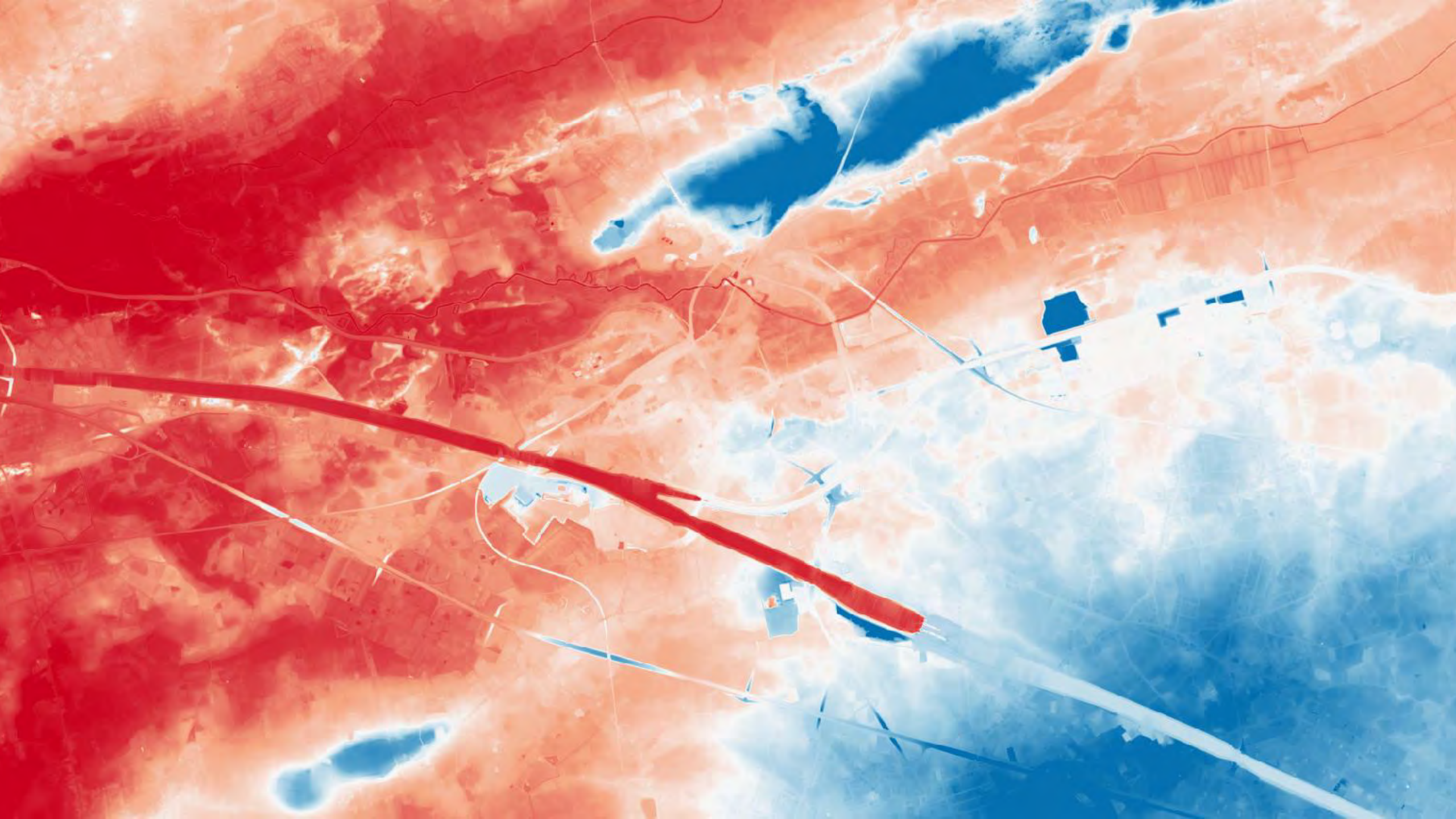

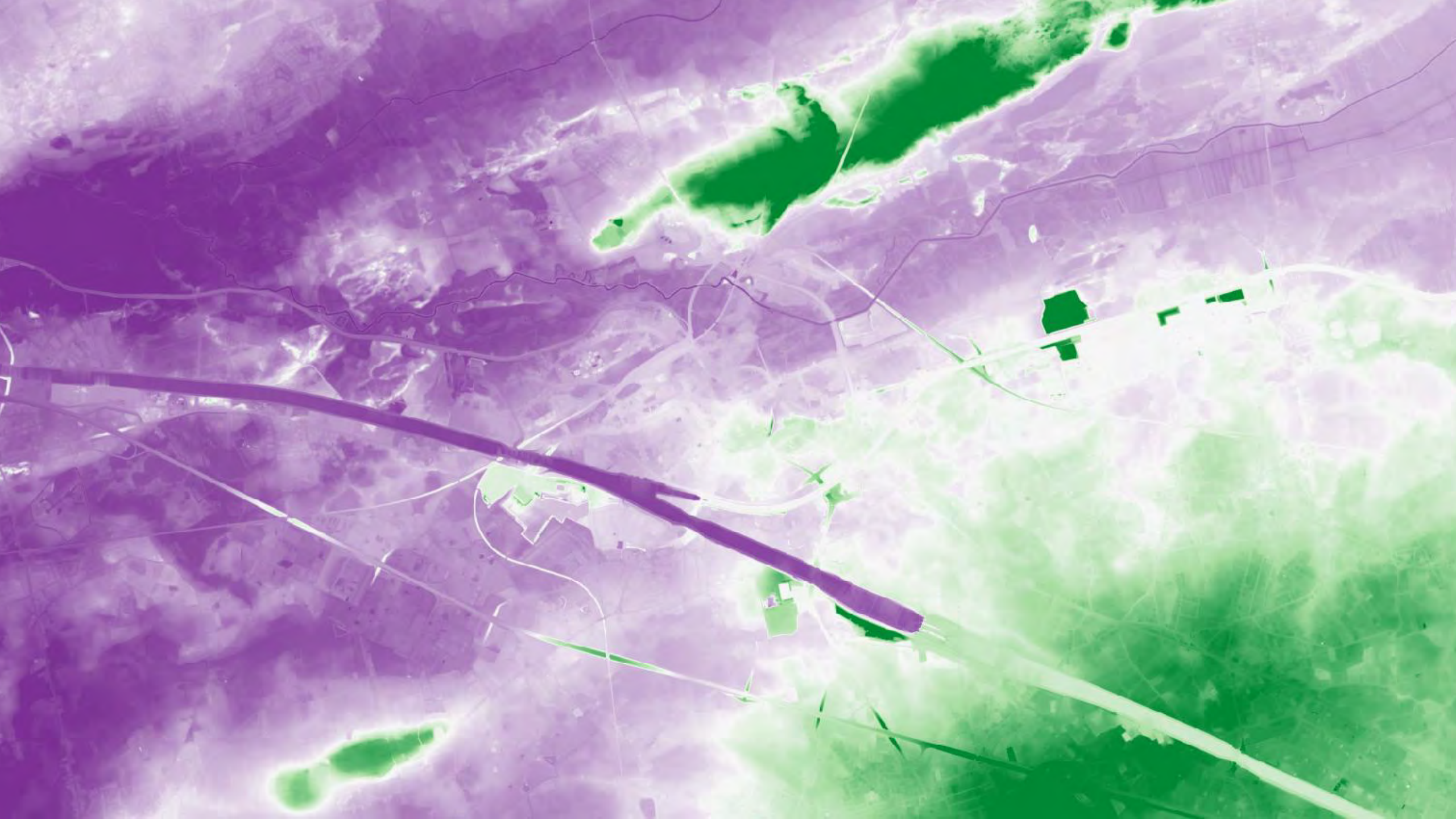

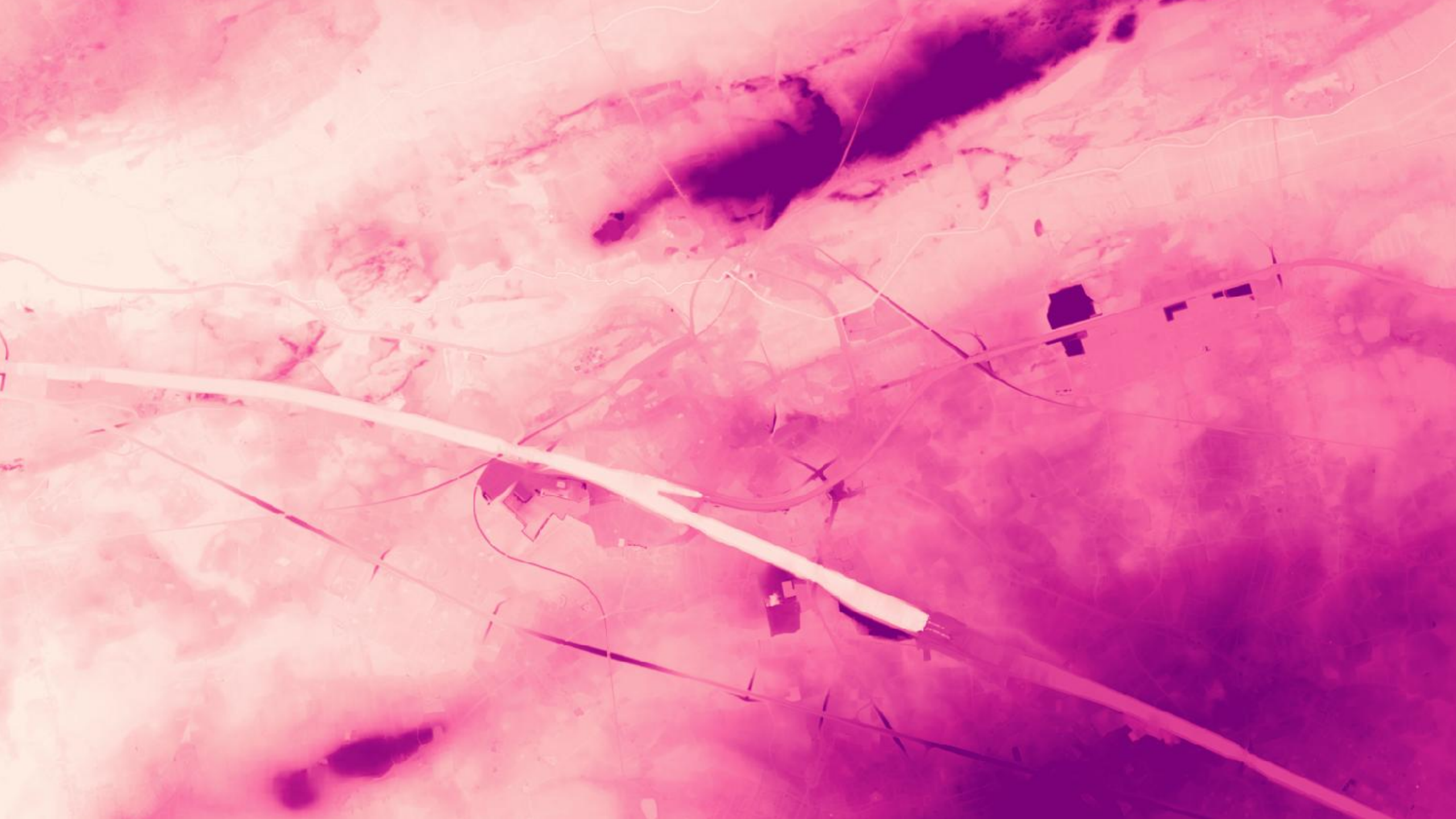

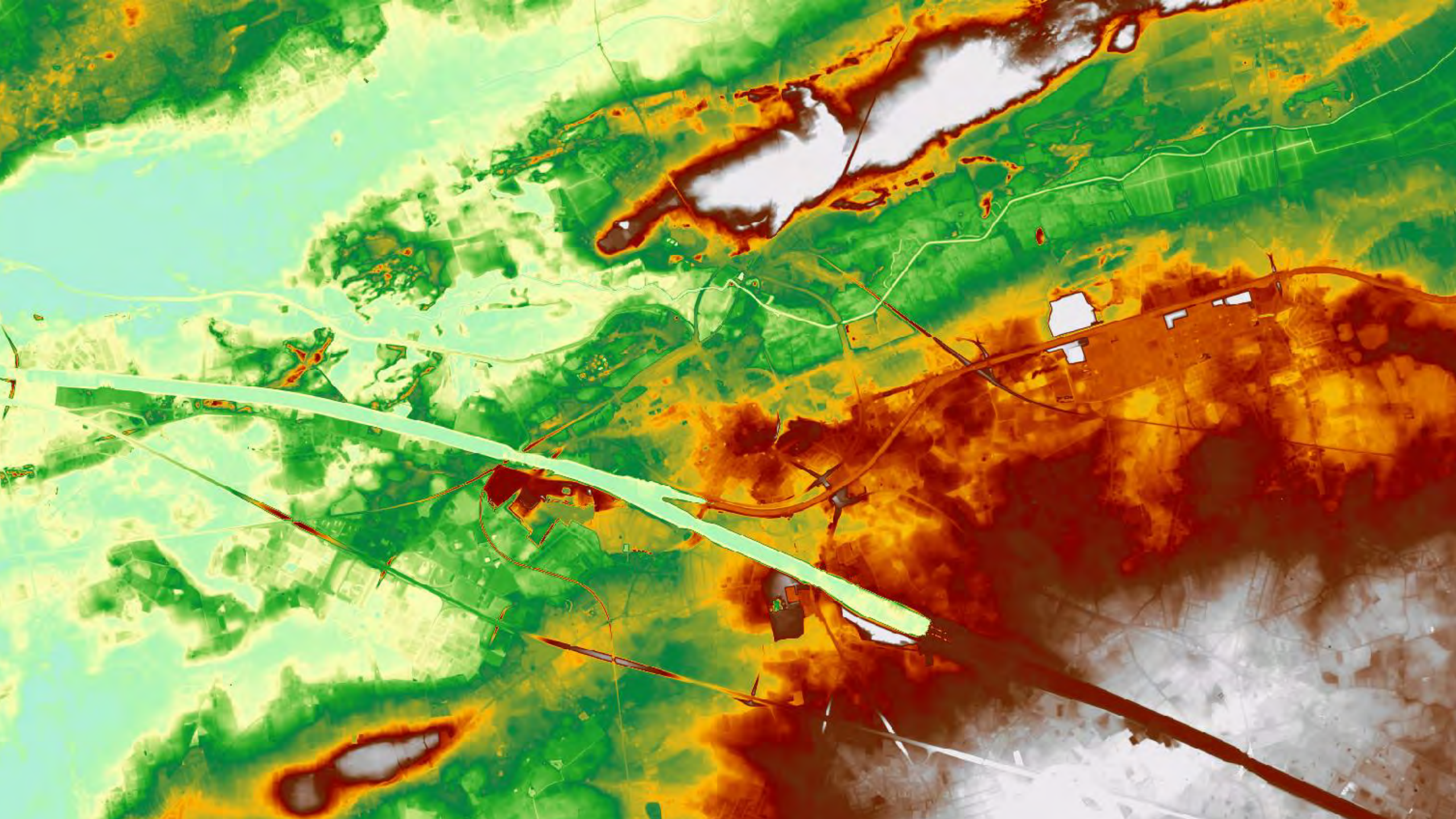

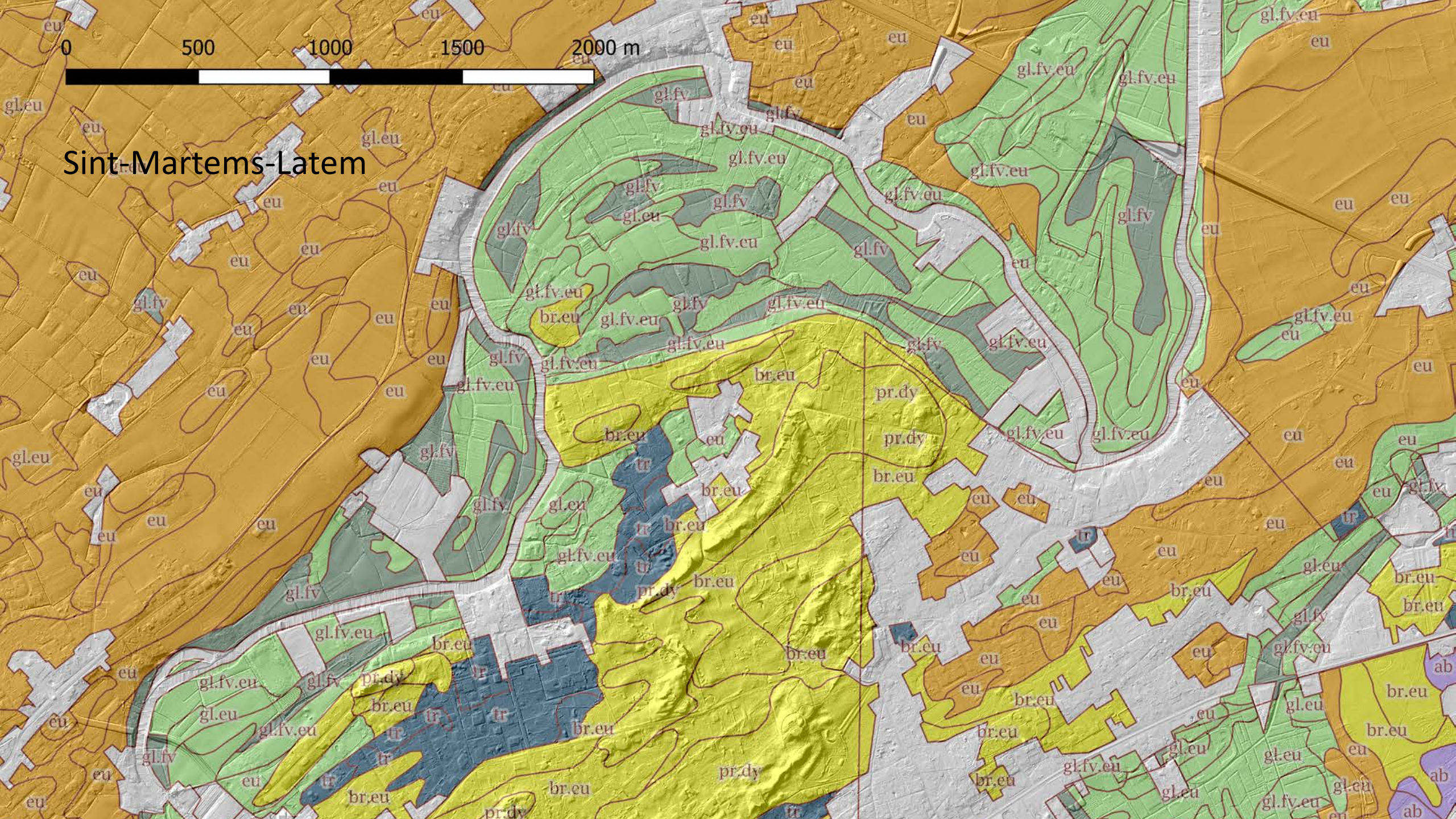

Sint-Martens-Latem



Donck. IV

A

C

C

A

B

A

D

E

F

G

H

I

O

N
Infirmerye van het Graadt Beynshoff
Breeck onder Vertryck.

in huere by die wid. Jan de Coninck

Maer de
madrid
breeck onder
Vertryck

in huere by Justitia
Beynmaecher

Lovenjoel, Bosbeemden

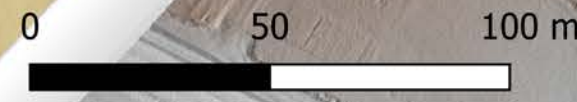

Van rotides
te hebben
aan de
ge.

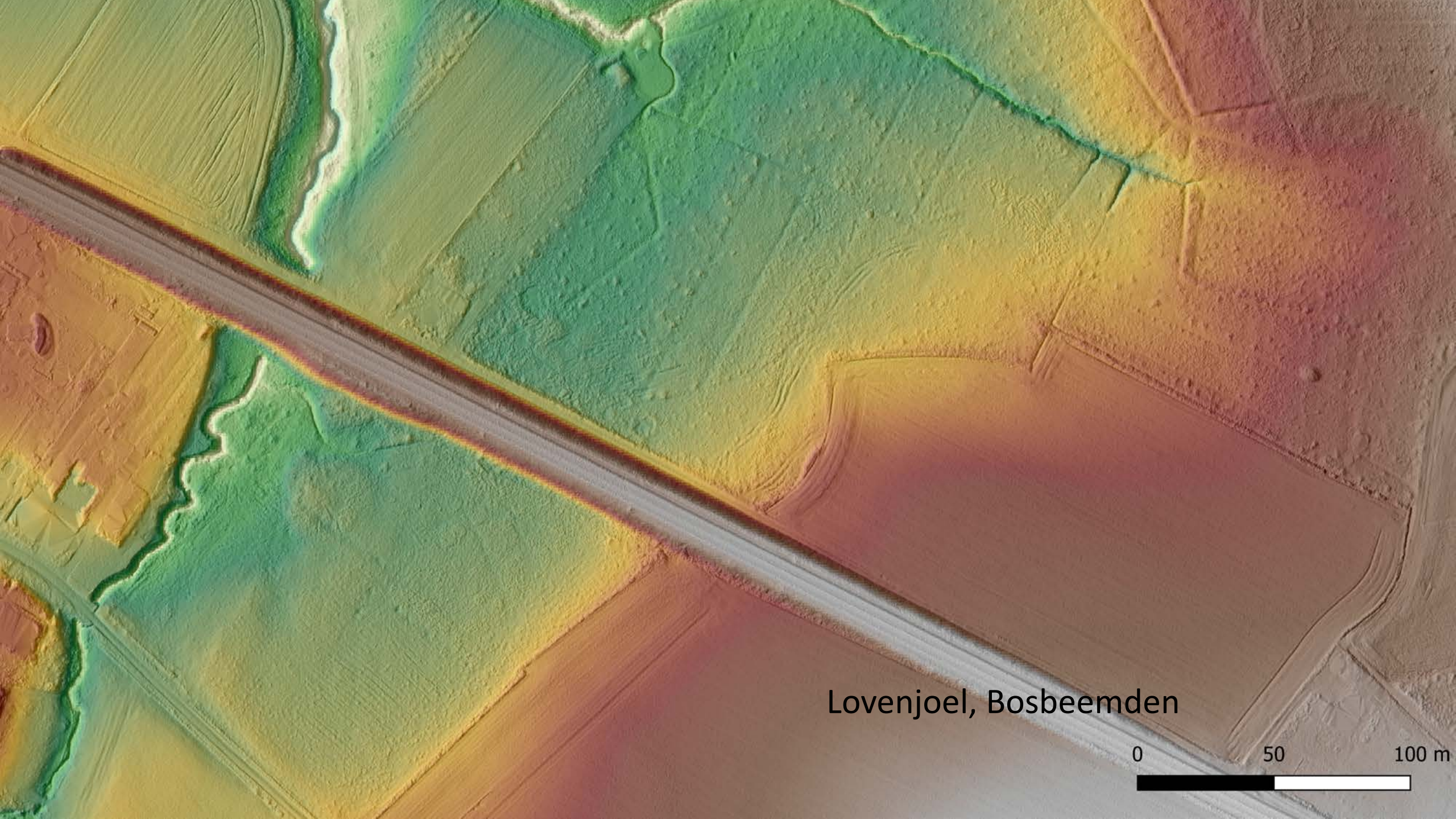

Lovenjoel, Bosbeemden



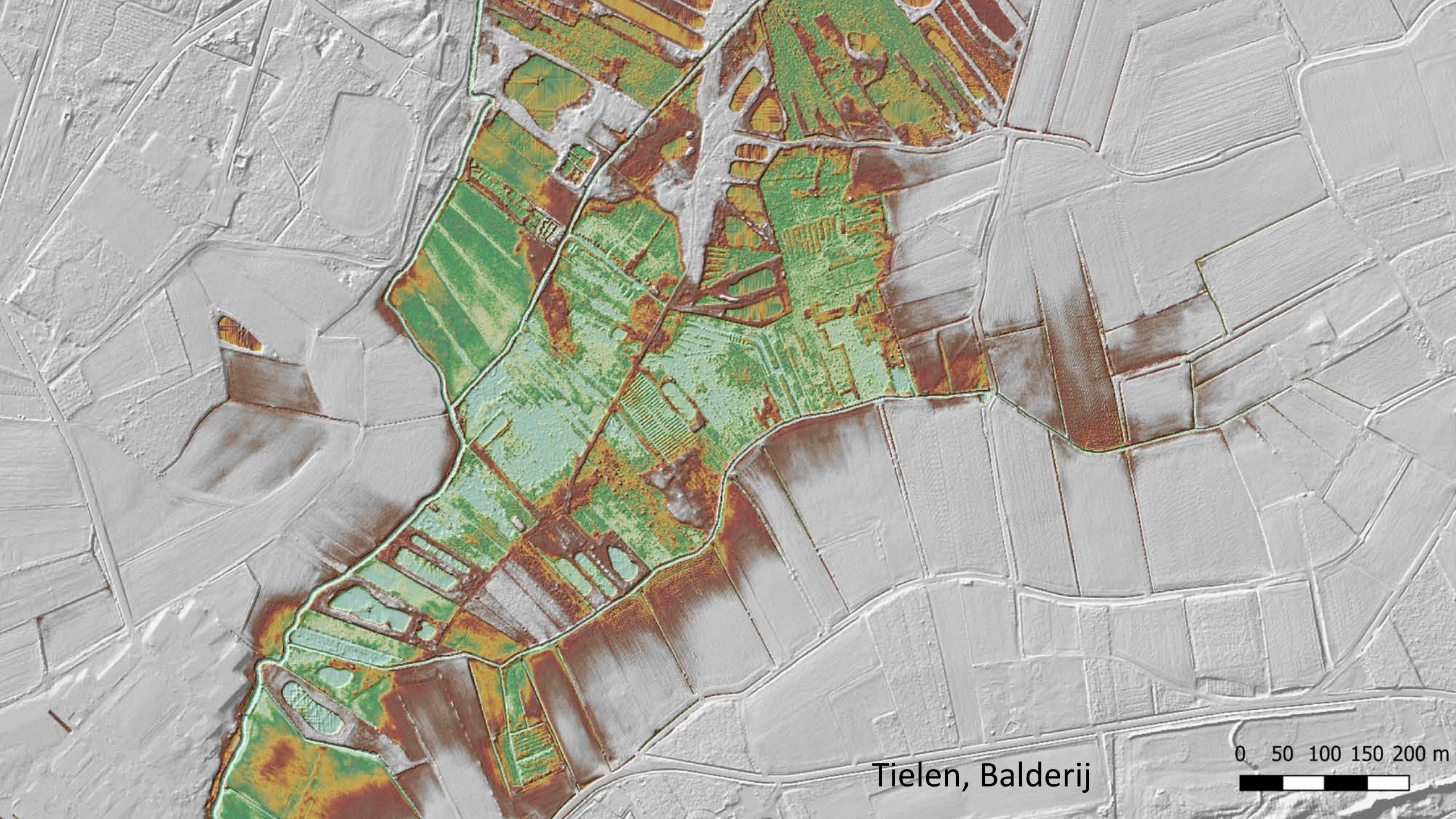

Tielen, Balderij

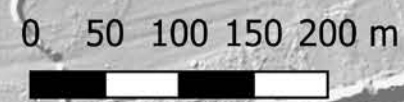

0 25 50 75 100 m



Maasmechelen, Ven onder de Berg

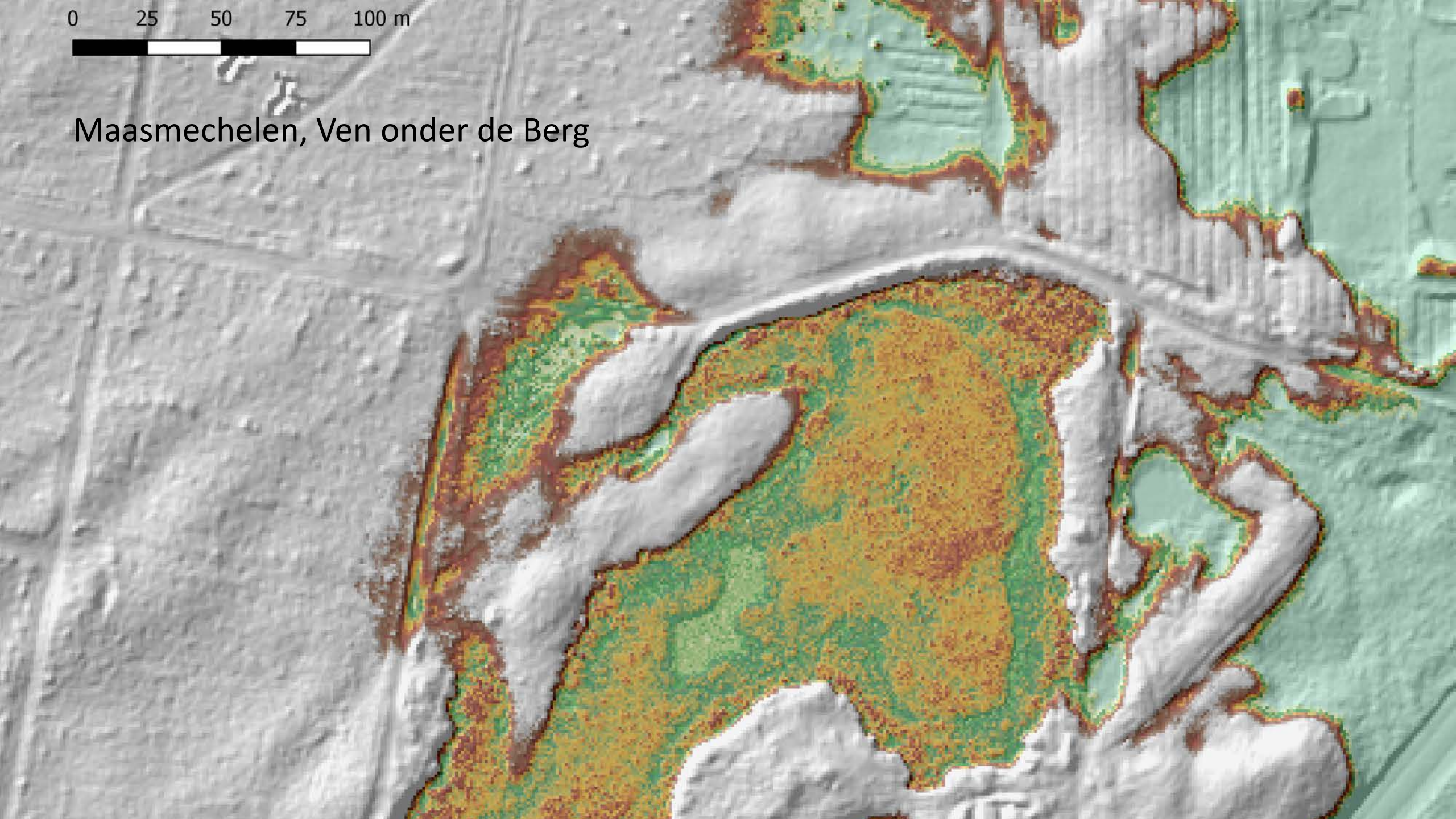



Lennik, Kasteel van Gaasbeek

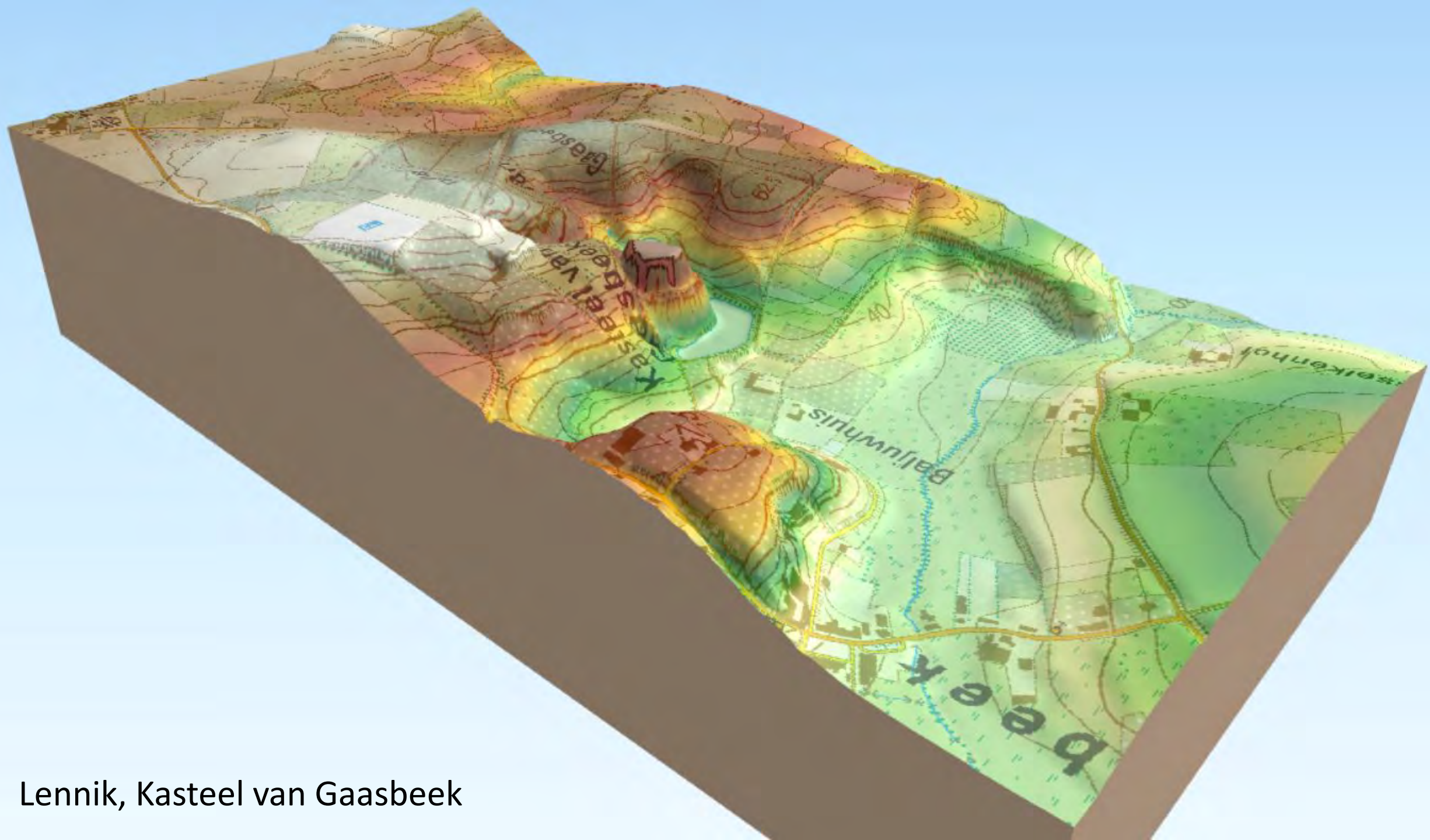

Lennik, Kasteel van Gaasbeek

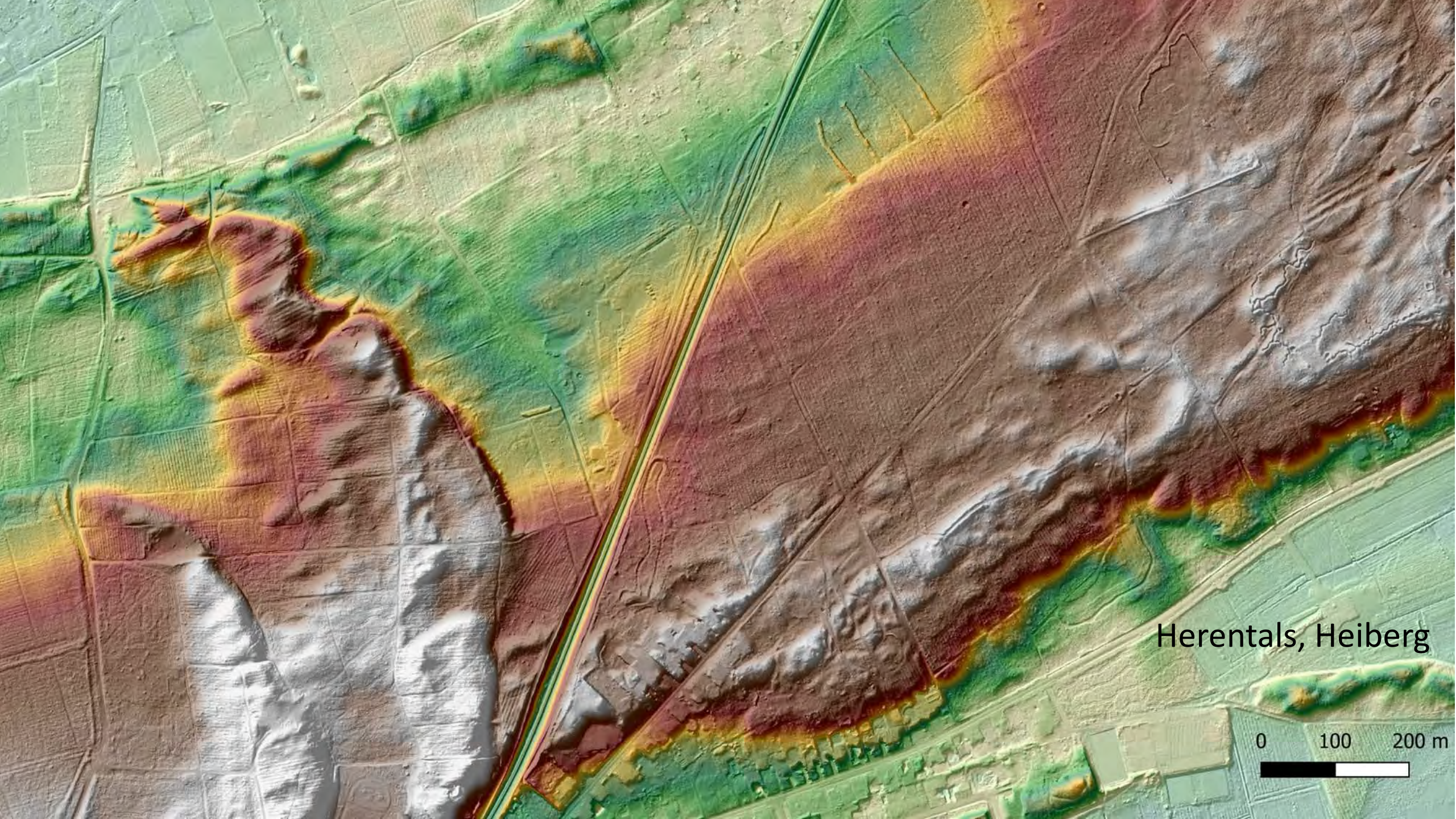

Herentals, Heiberg

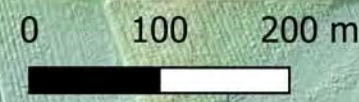

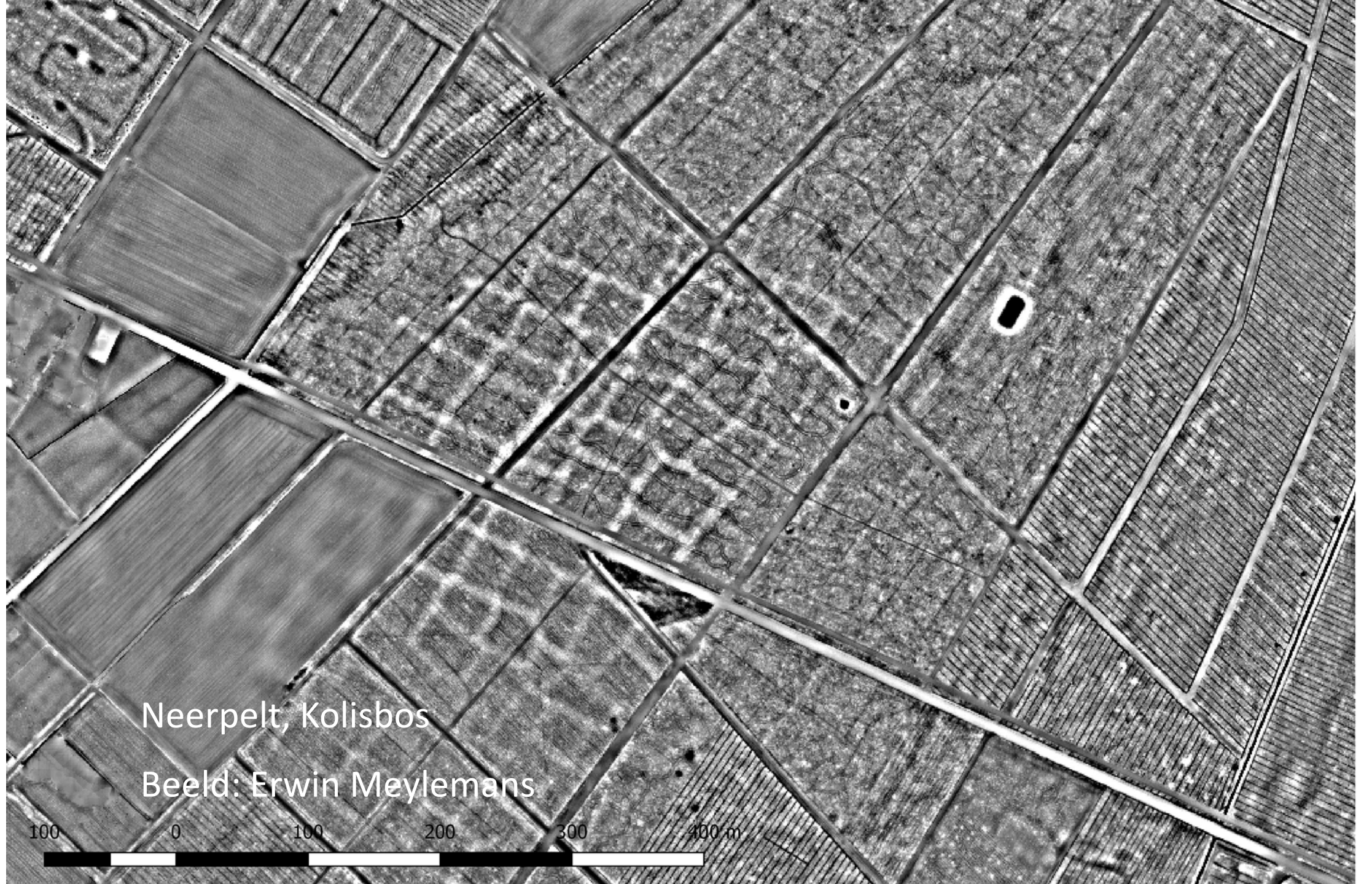

Neerpelt, Kolisbos

Beeld: Erwin Meylemans

100 0 100 200 300 400 m

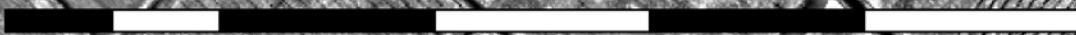

Beeld: Erwin Meylemans

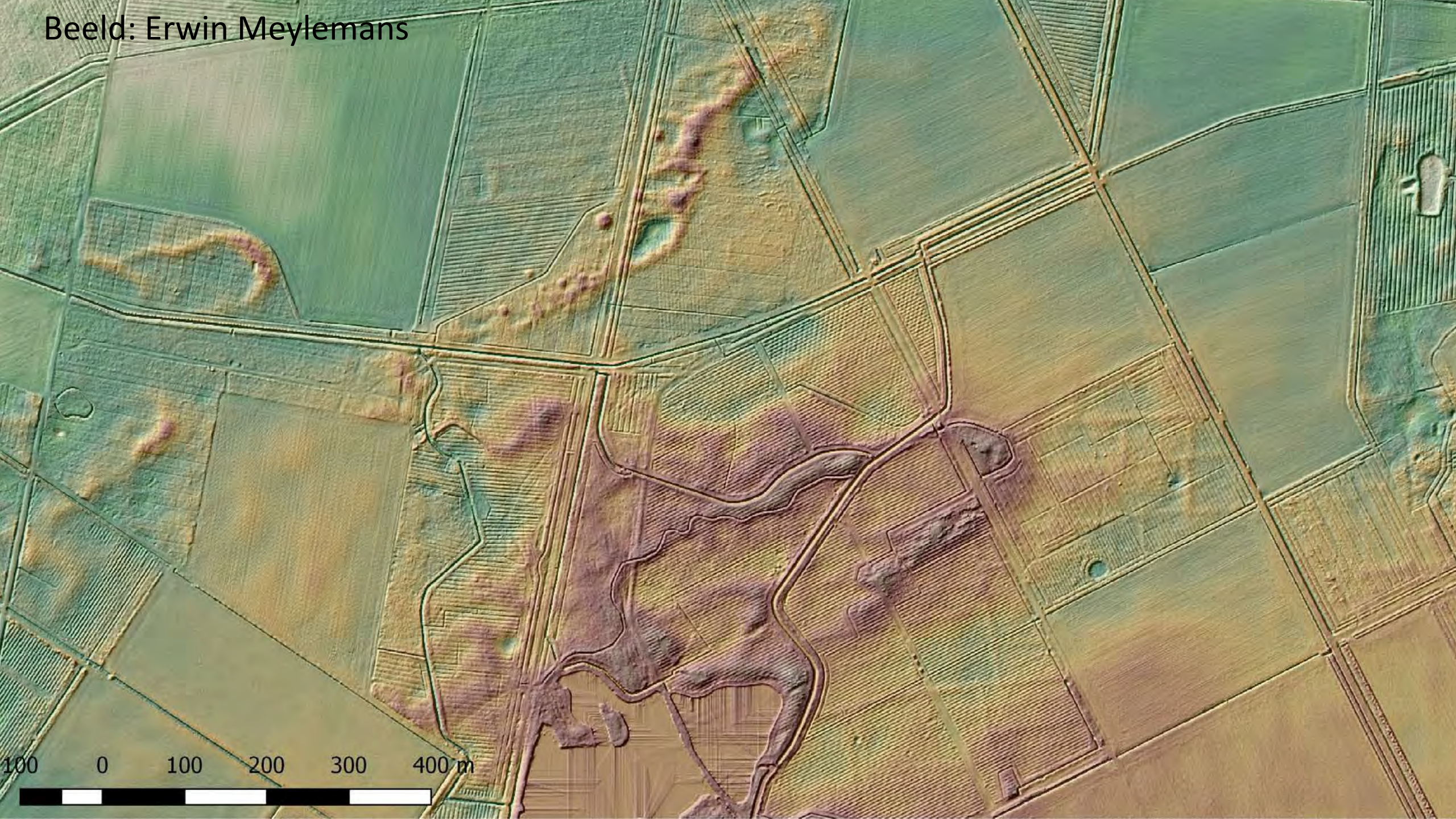

100 0 100 200 300 400 m

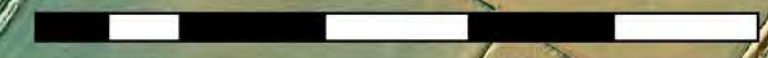



Postel, Hoogmoer



Rekem, Ziepbeekvallei

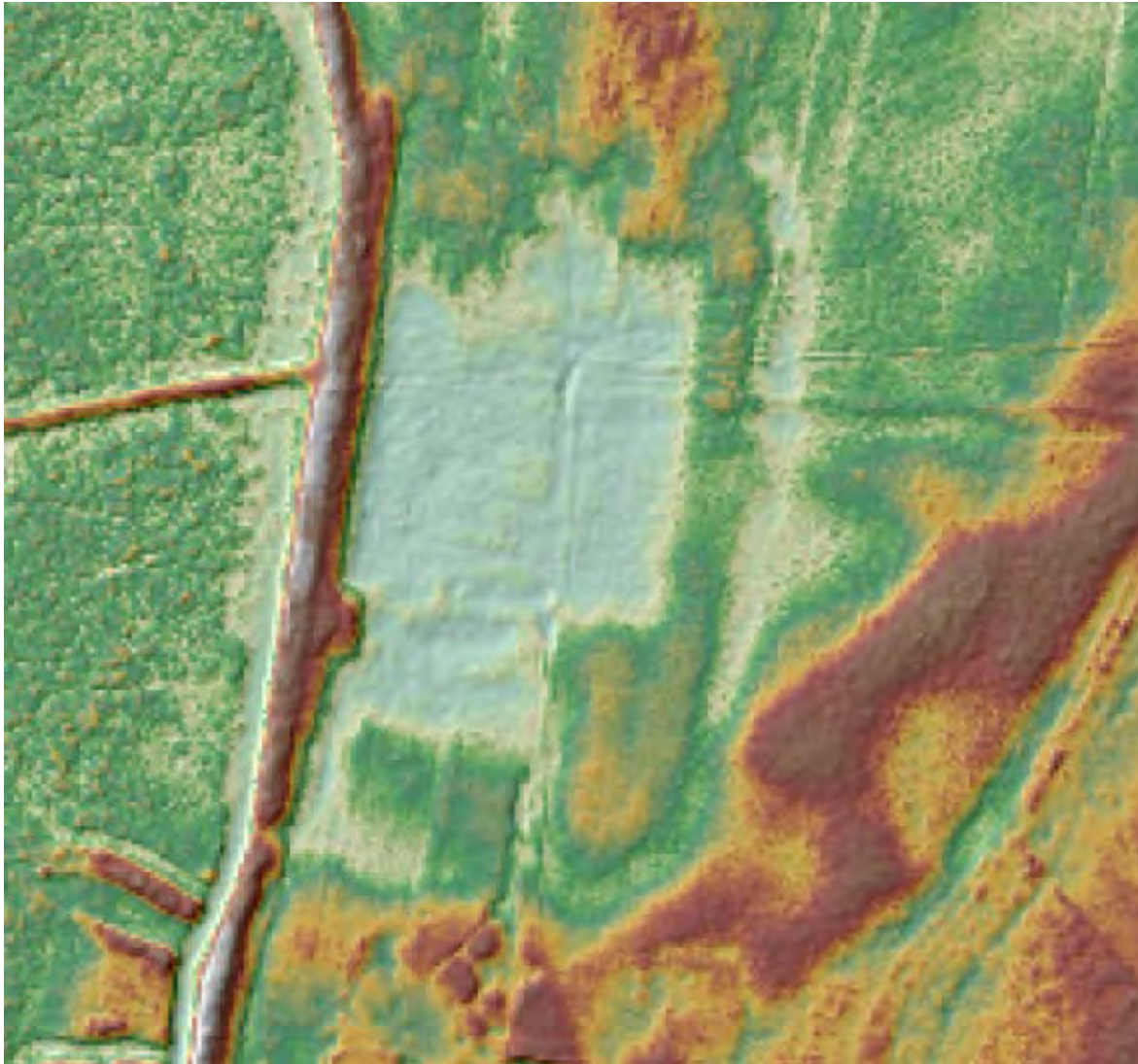

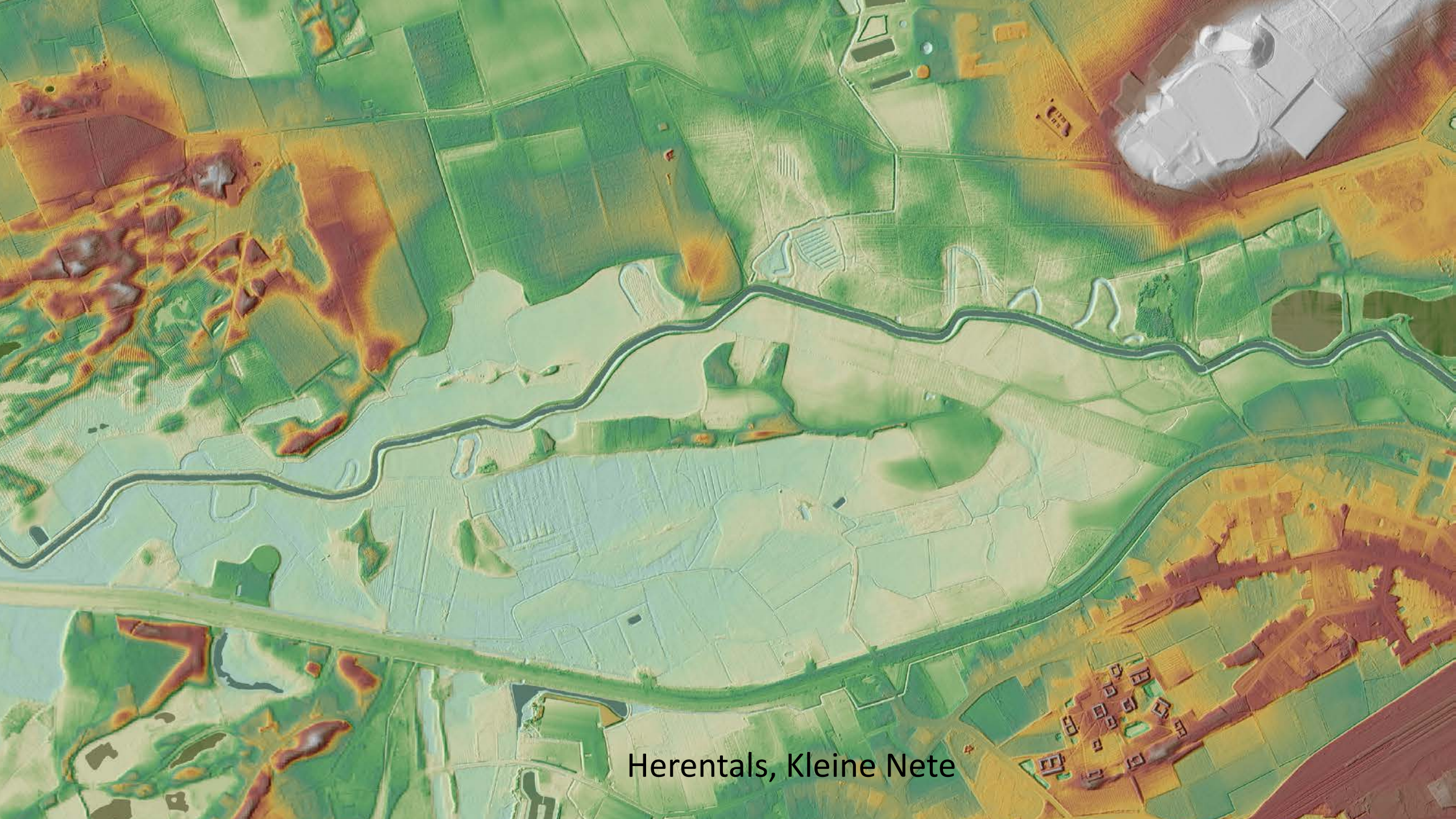

Herentals, Kleine Nete

Balen, de Vennen



Balen, de Vennen



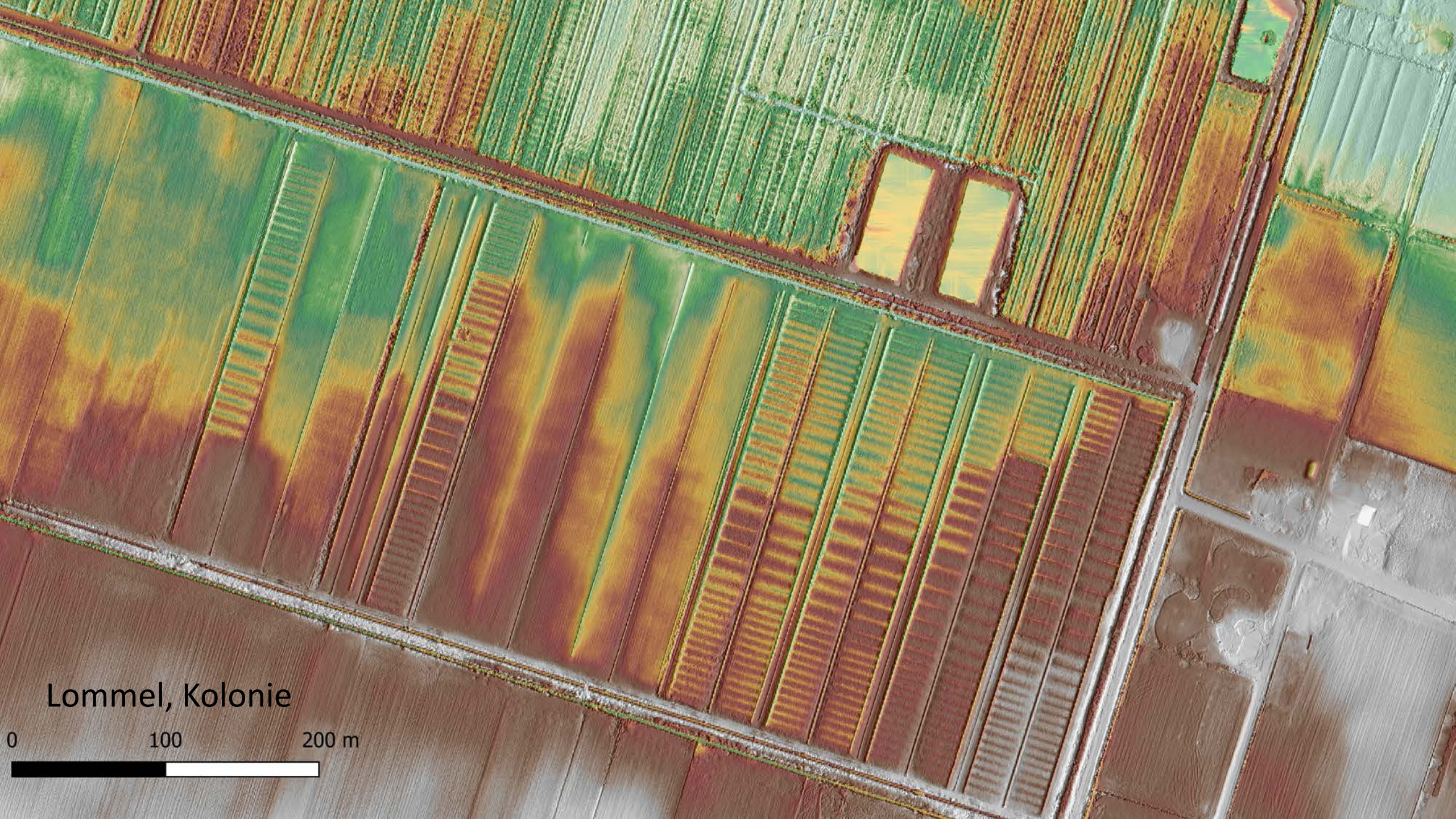

Lommel, Kolonie

0 100 200 m

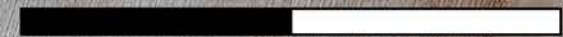

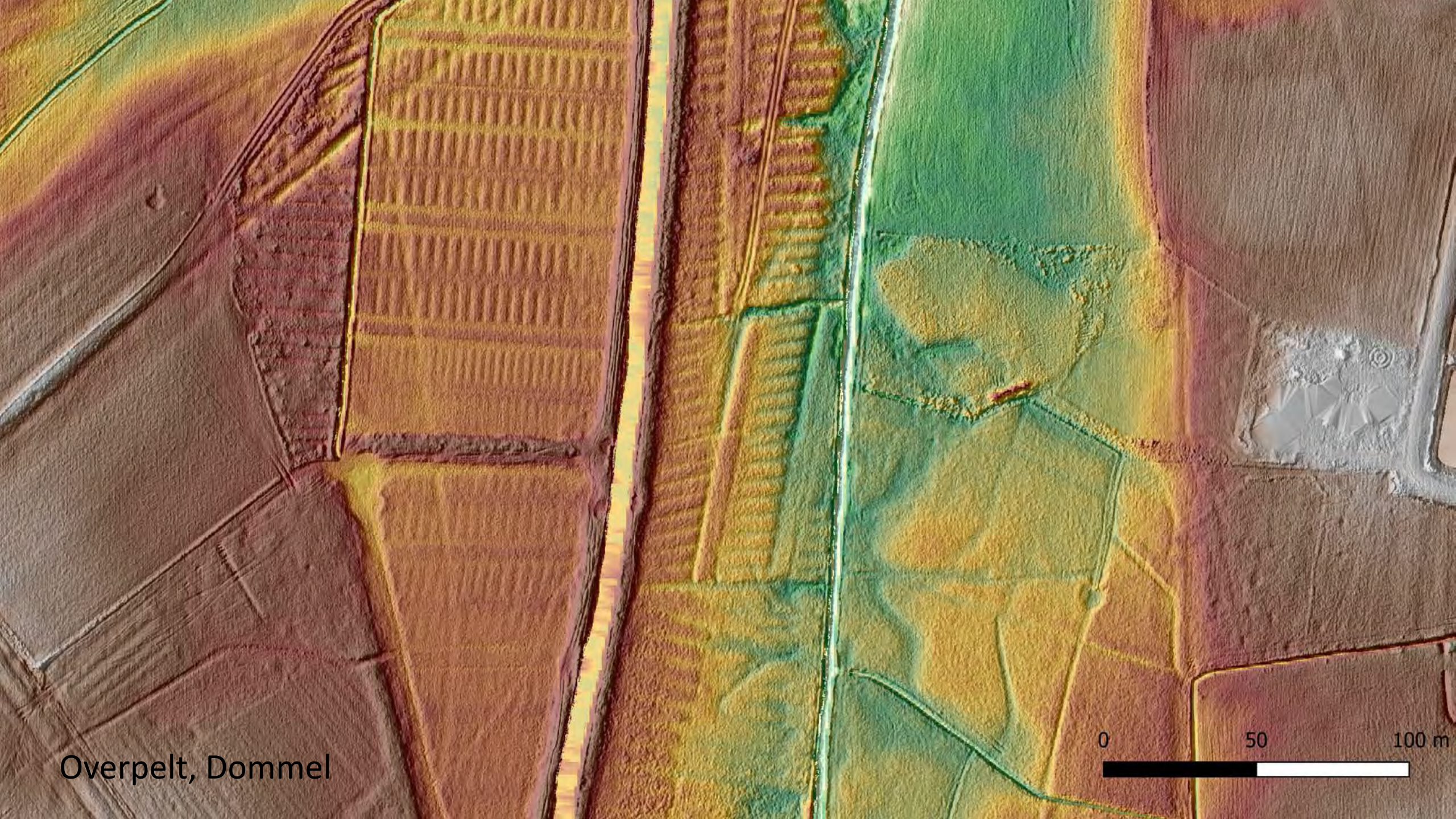

Overpelt, Dommel



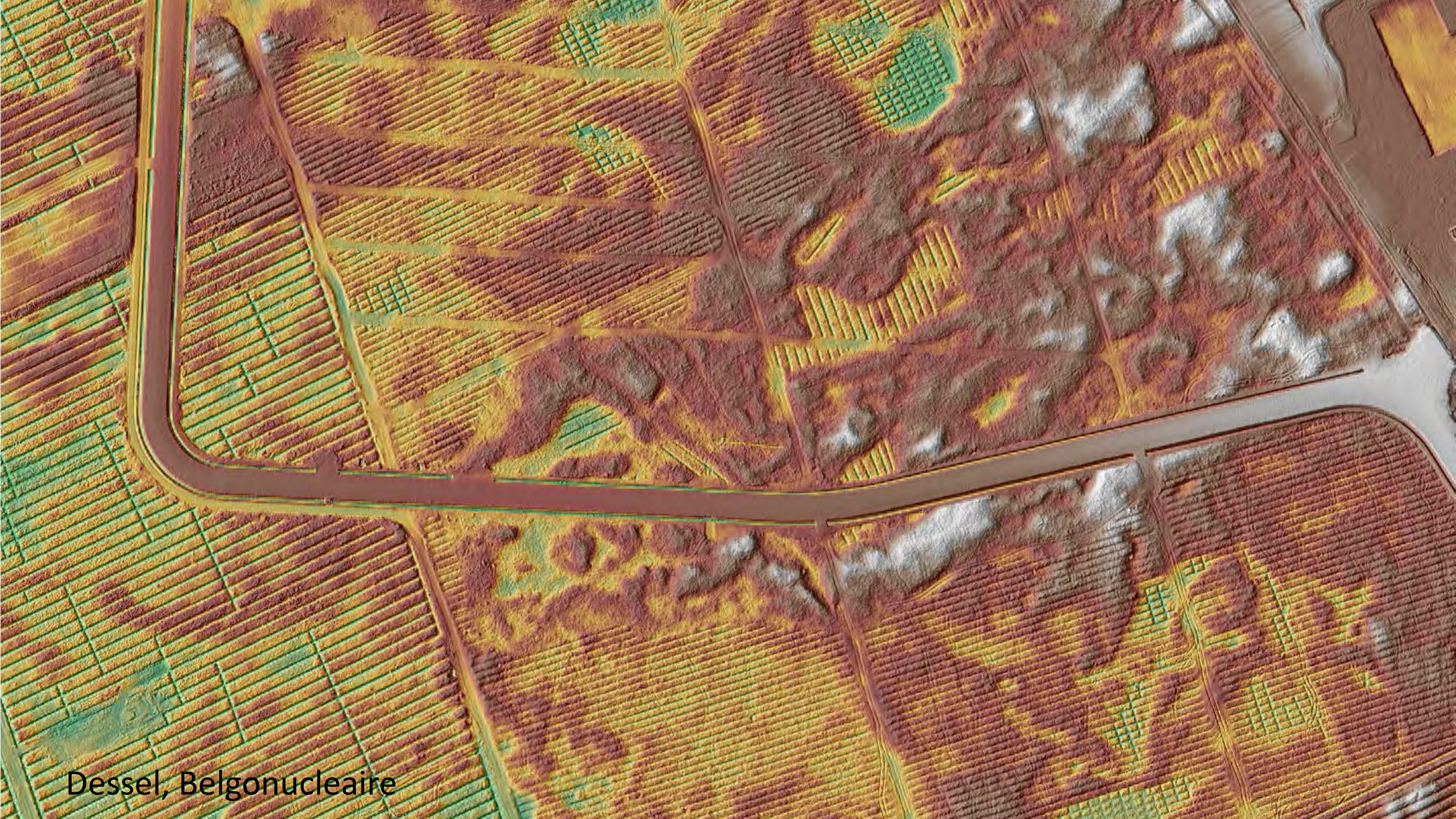

Dessel, Belgonucleaire

Oud-Turnhout, Landschap de Liereman

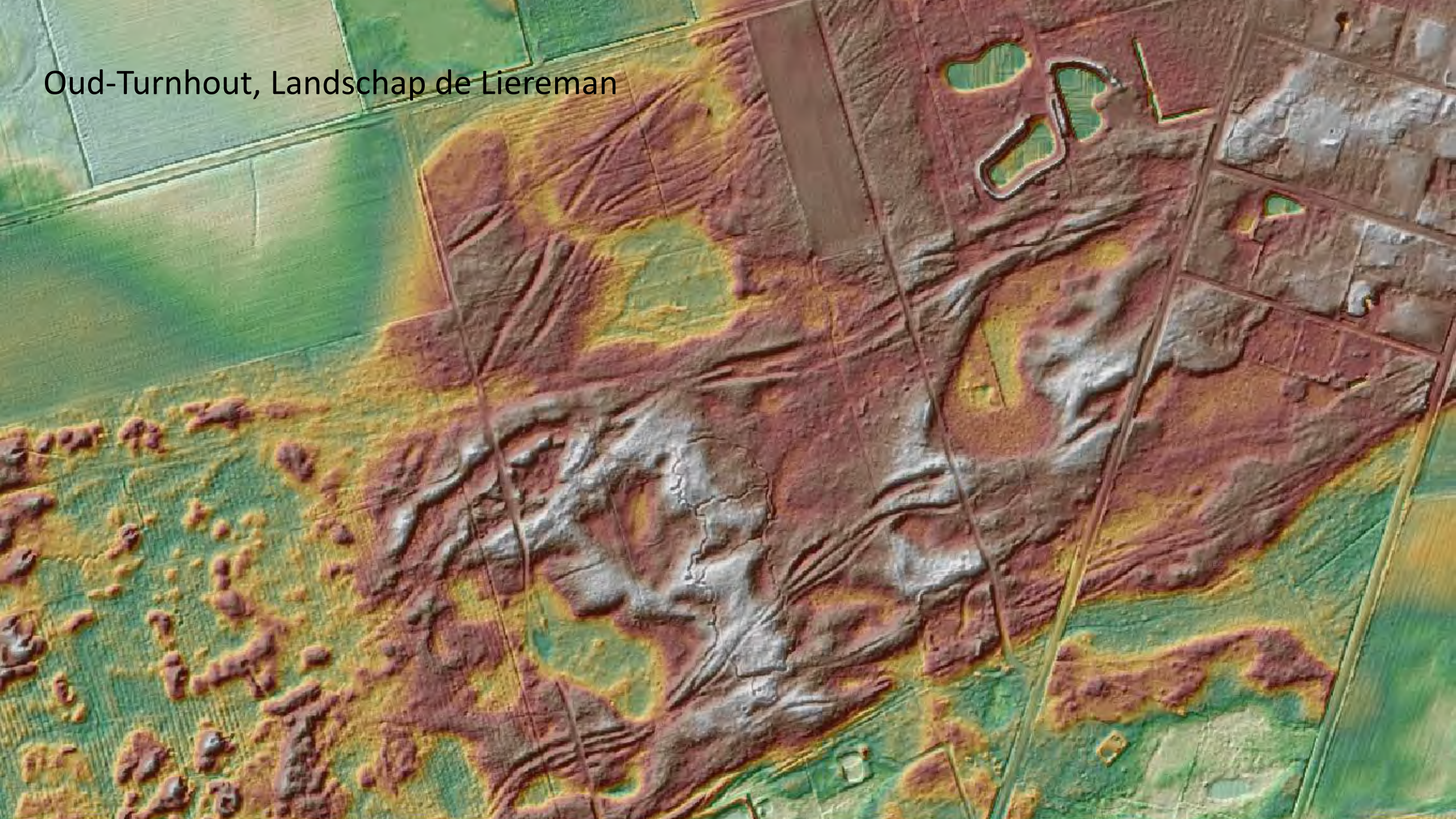

Oud-Turnhout,
Landschap de Liereman

foto: Jan Bastiaens





Oud-Turnhout, Landschap de Liereman

foto: Jan Bastiaens



Oud-Turnhout, Landschap de Liereman

foto: Jan Bastiaens



Oud-Turnhout, Landschap de Liereman

foto: Jan Bastiaens

Kaartinventarisatie
Oude wegen de Liereman
1/15.000

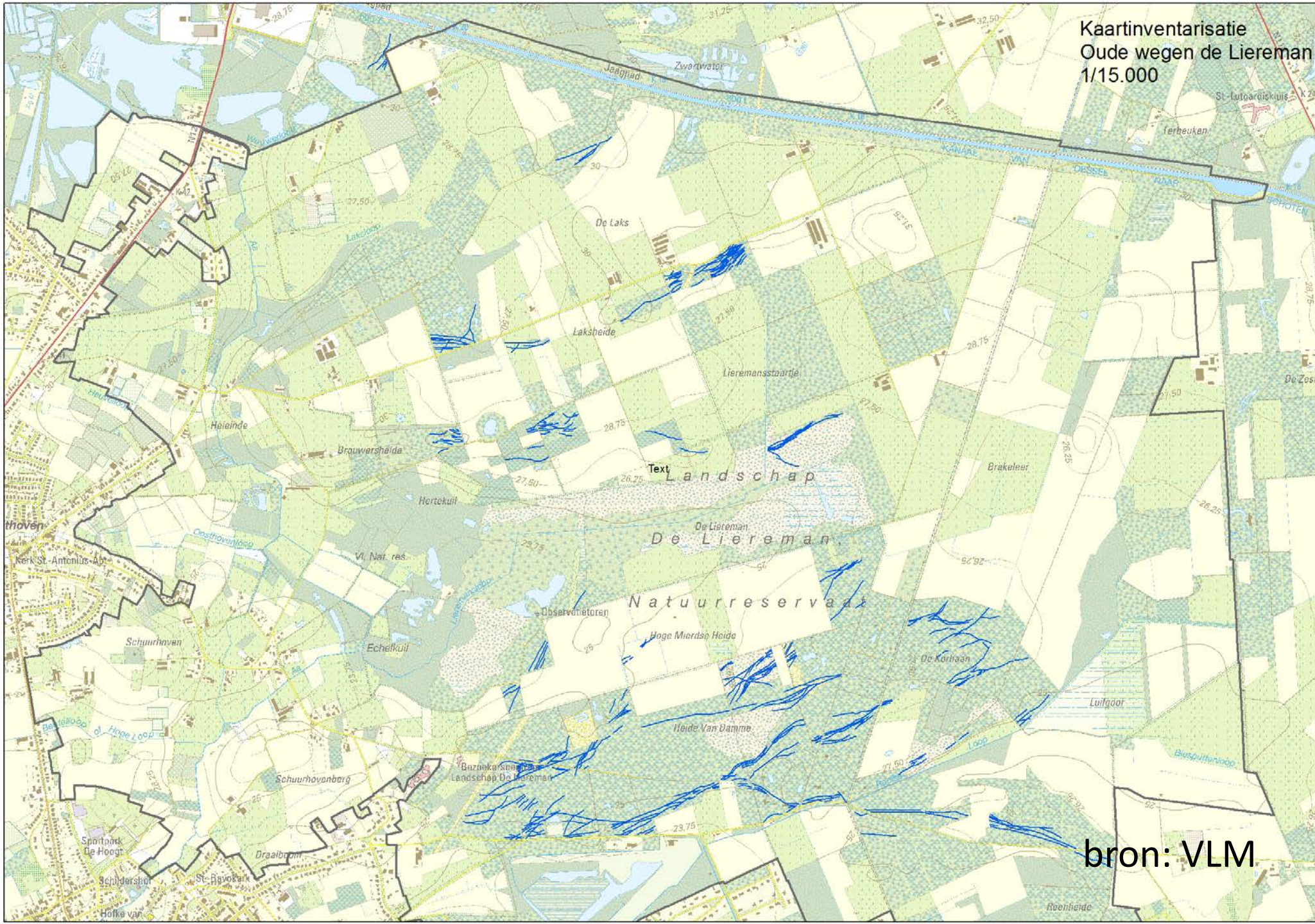

Landschap
De Liereman
Natuurreservaat

bron: VLM

Vragen

- 1 Van waar naar waar
- 2 Lokaal of lange afstand
- 3 Functie (in de heide)
- 4 Seizoenaliteit
- 5 Datering, periode
- 6 Expansie of contractie van het netwerk
- 7 Relatie met zandverstuivingen
- 8 Relatie met modern wegennet
- 9 Relatie met fauna en flora

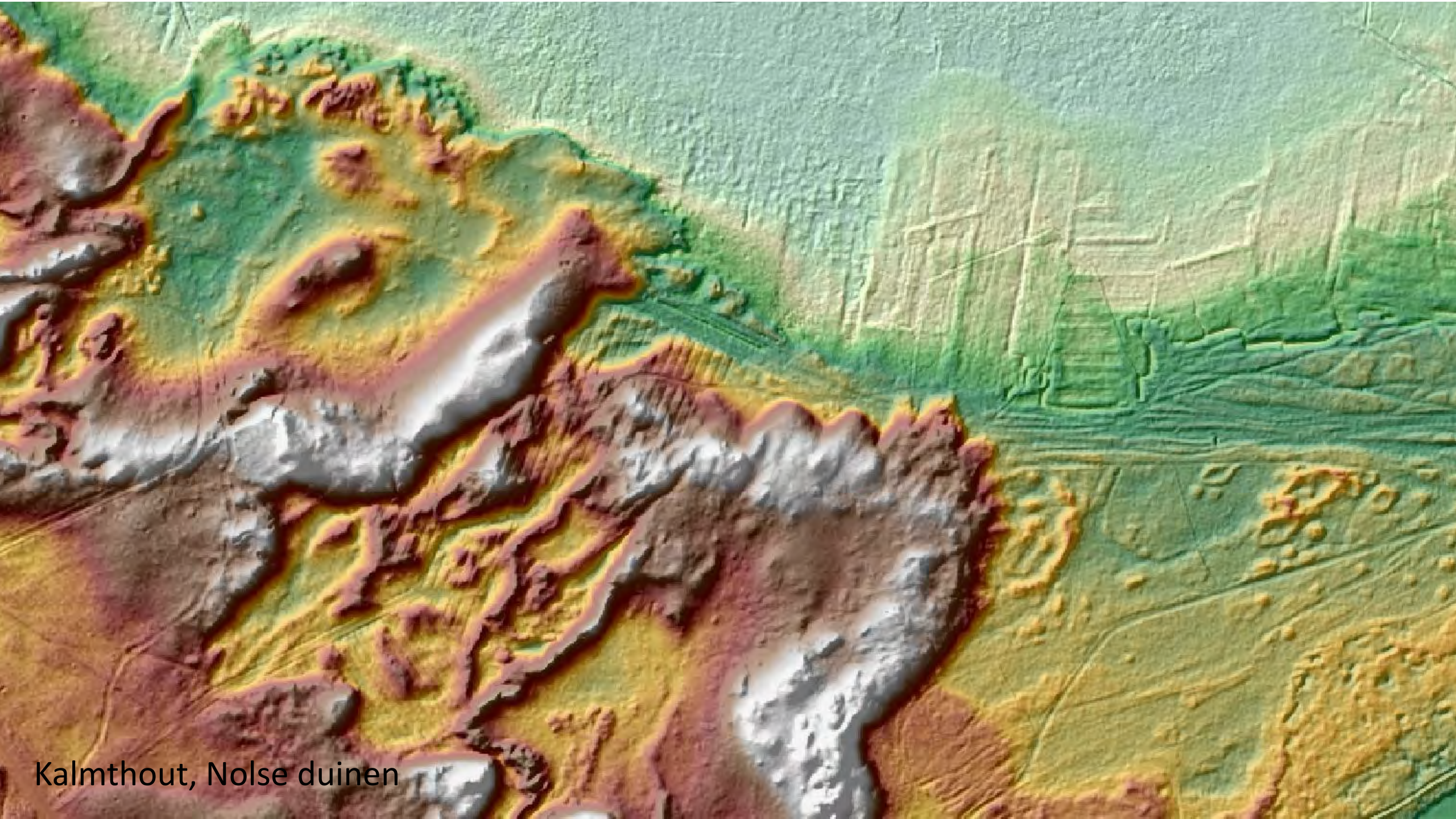

Kalmthout, Nolse duinen

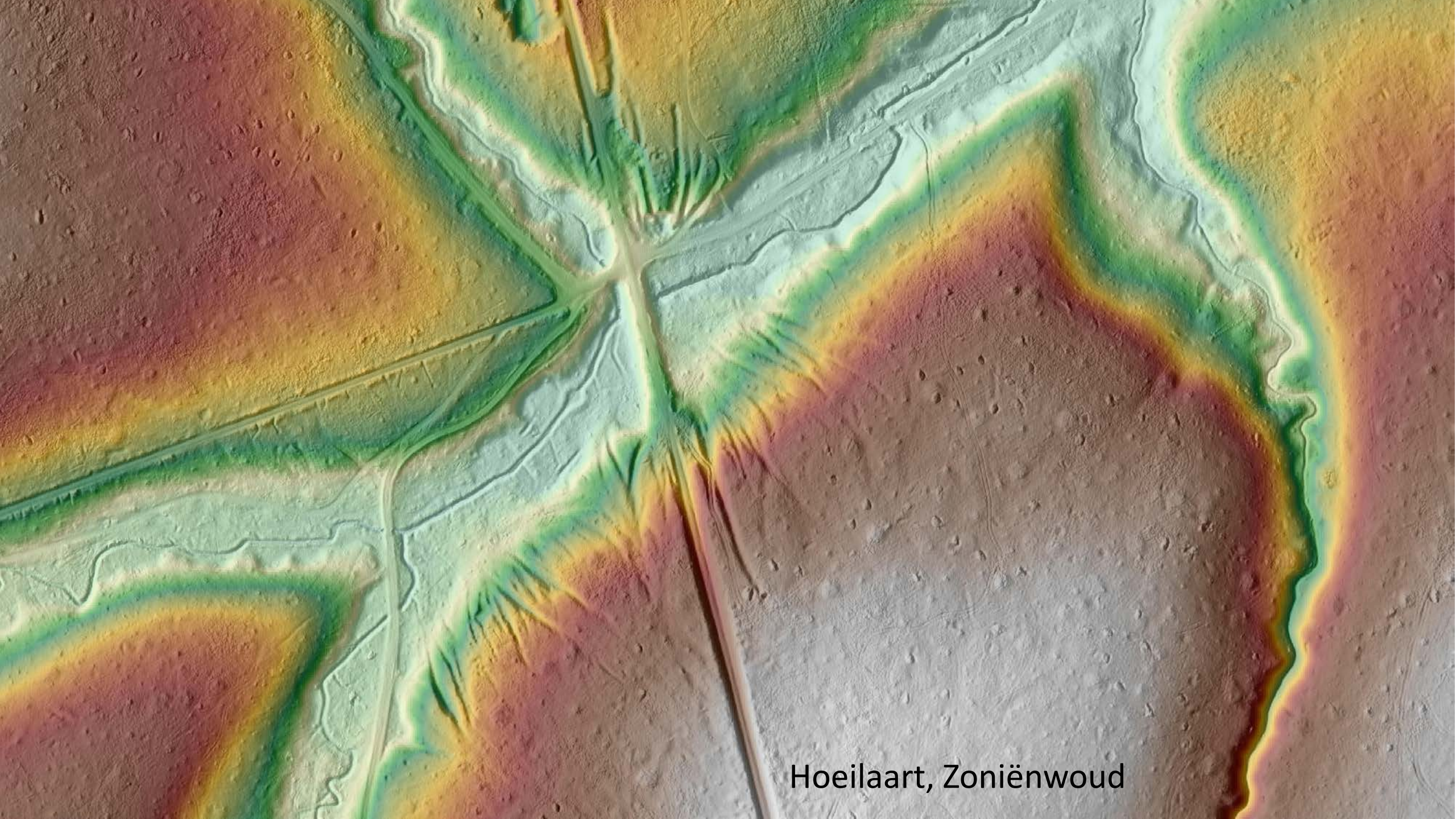

Hoeilaart, Zoniënwoud

Hoeilaart, Zoniënwoud

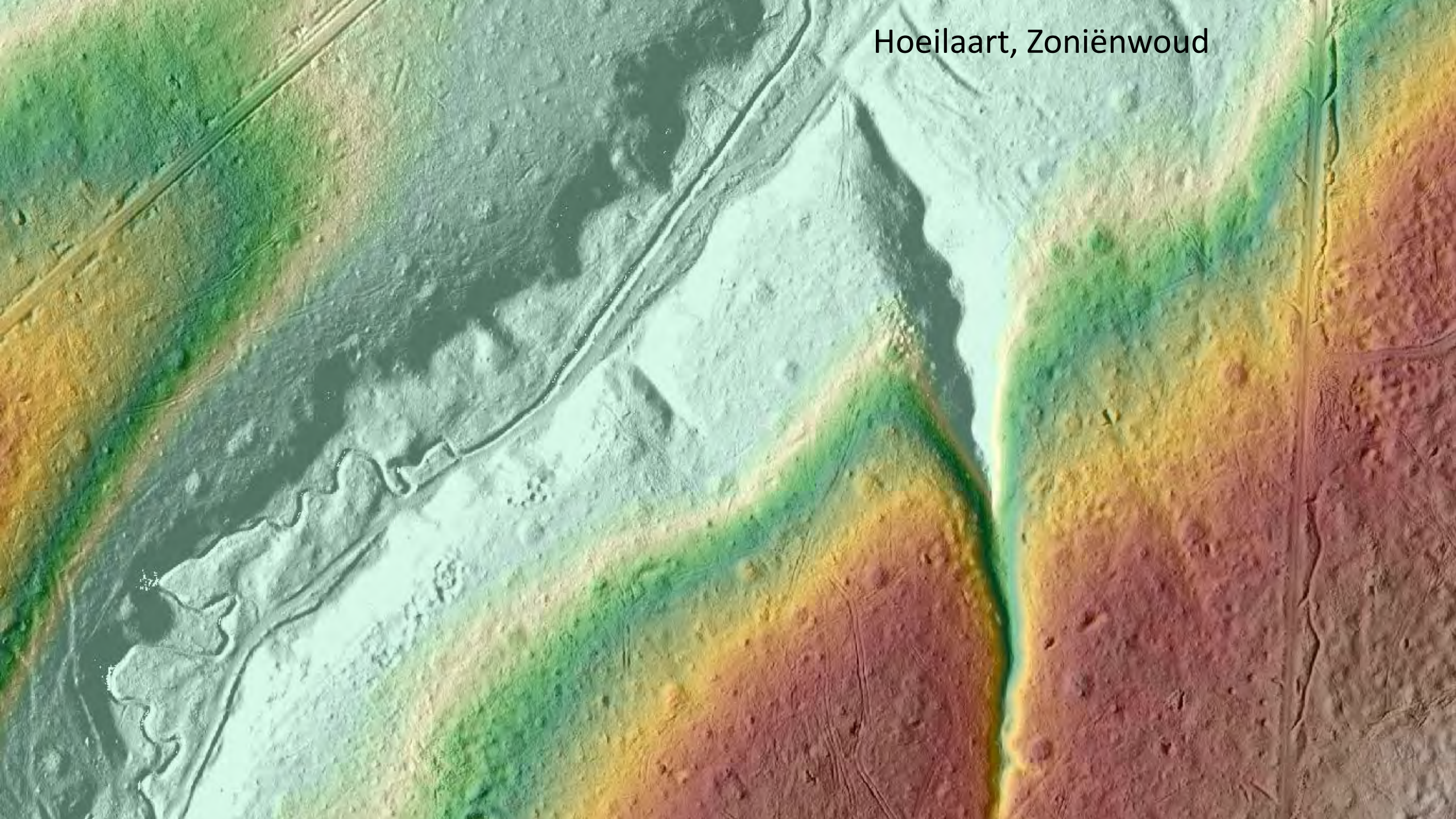



LES CHARBONNIERS.
Forêt d'Anlier.

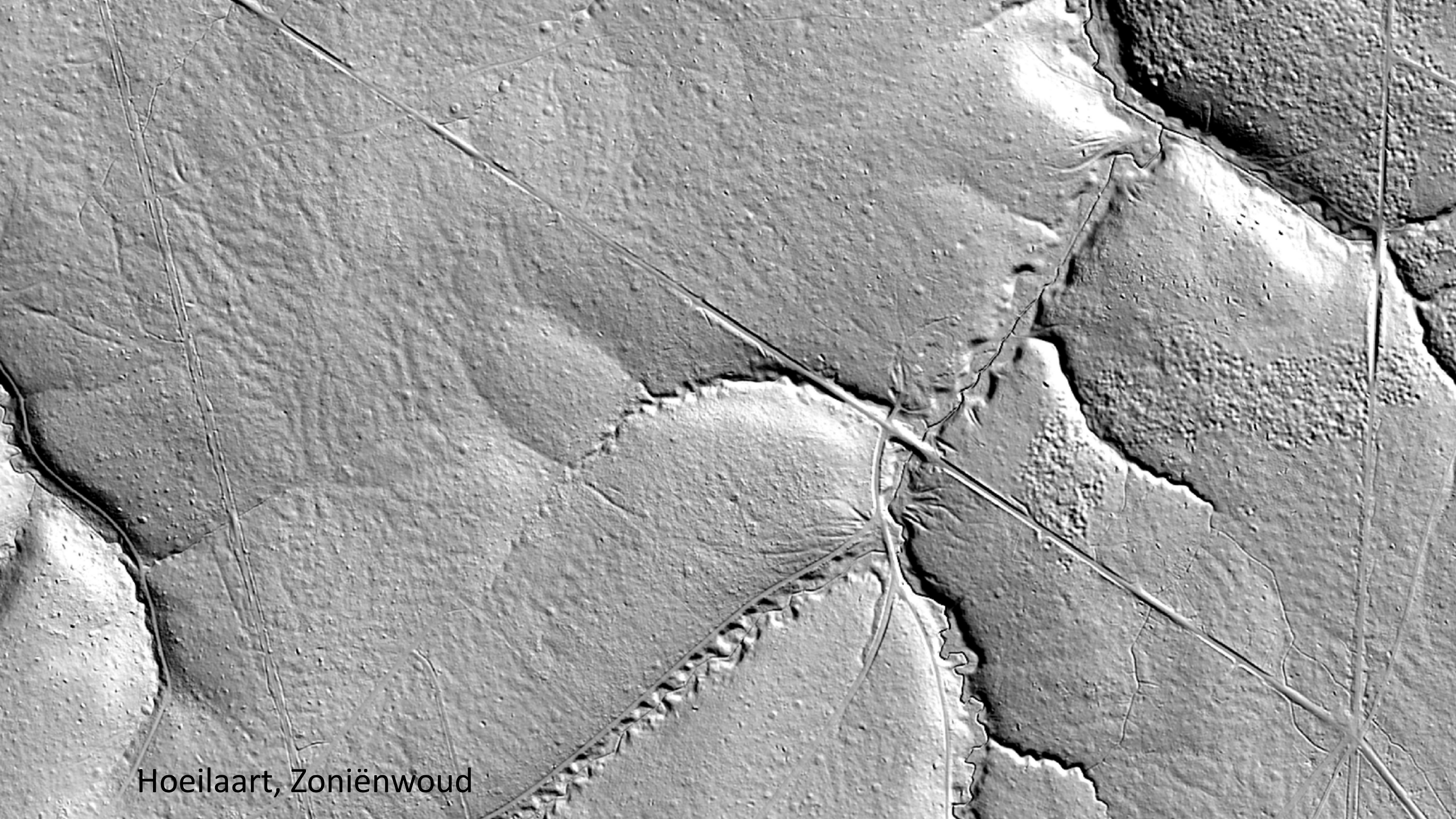

Hoeilaart, Zoniënwood



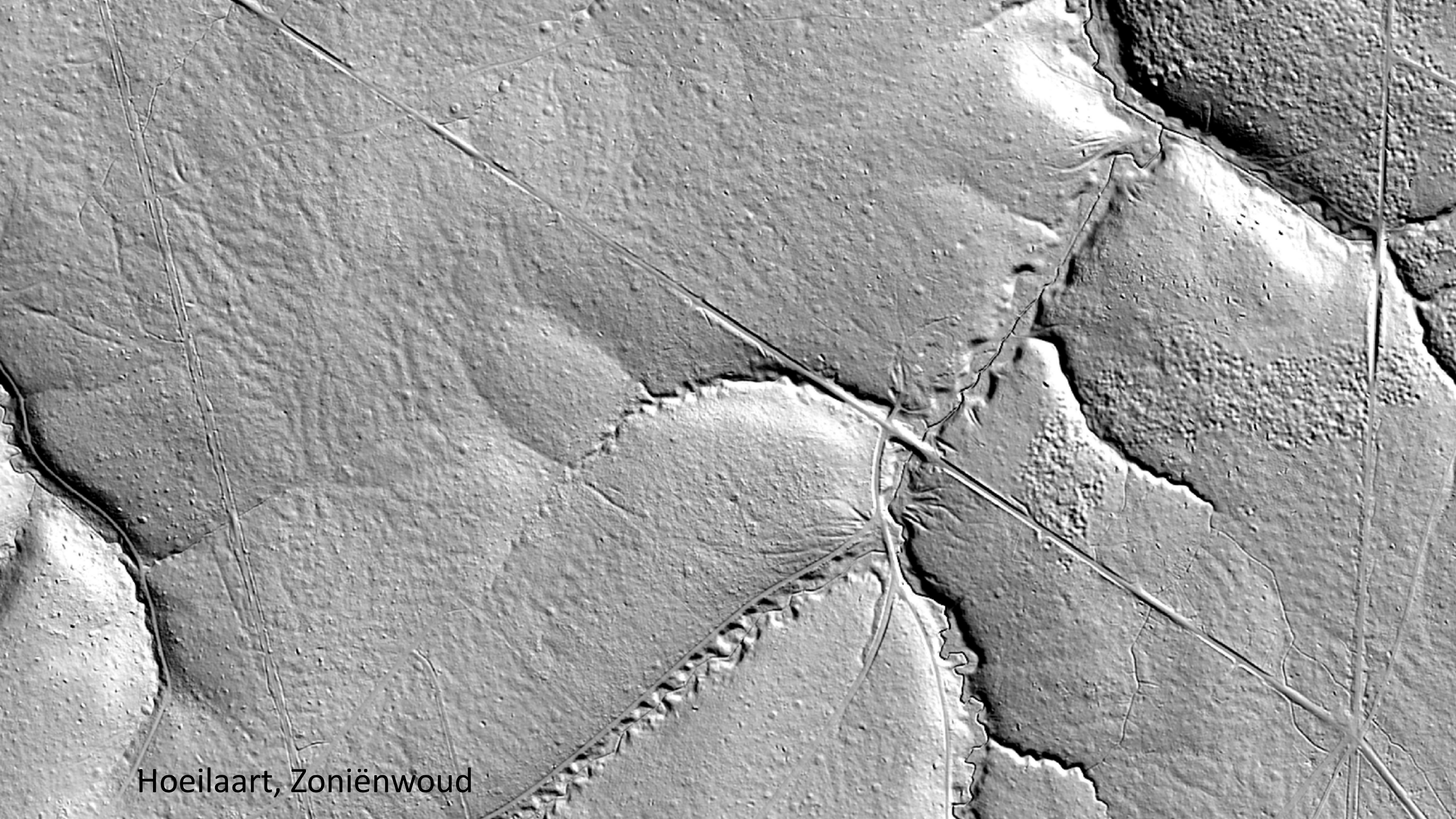

Hoeilaart, Zoniënwood

Oud-Turnhout, Landschap de Liereman





Oud-Turnhout, Landschap de Liereman

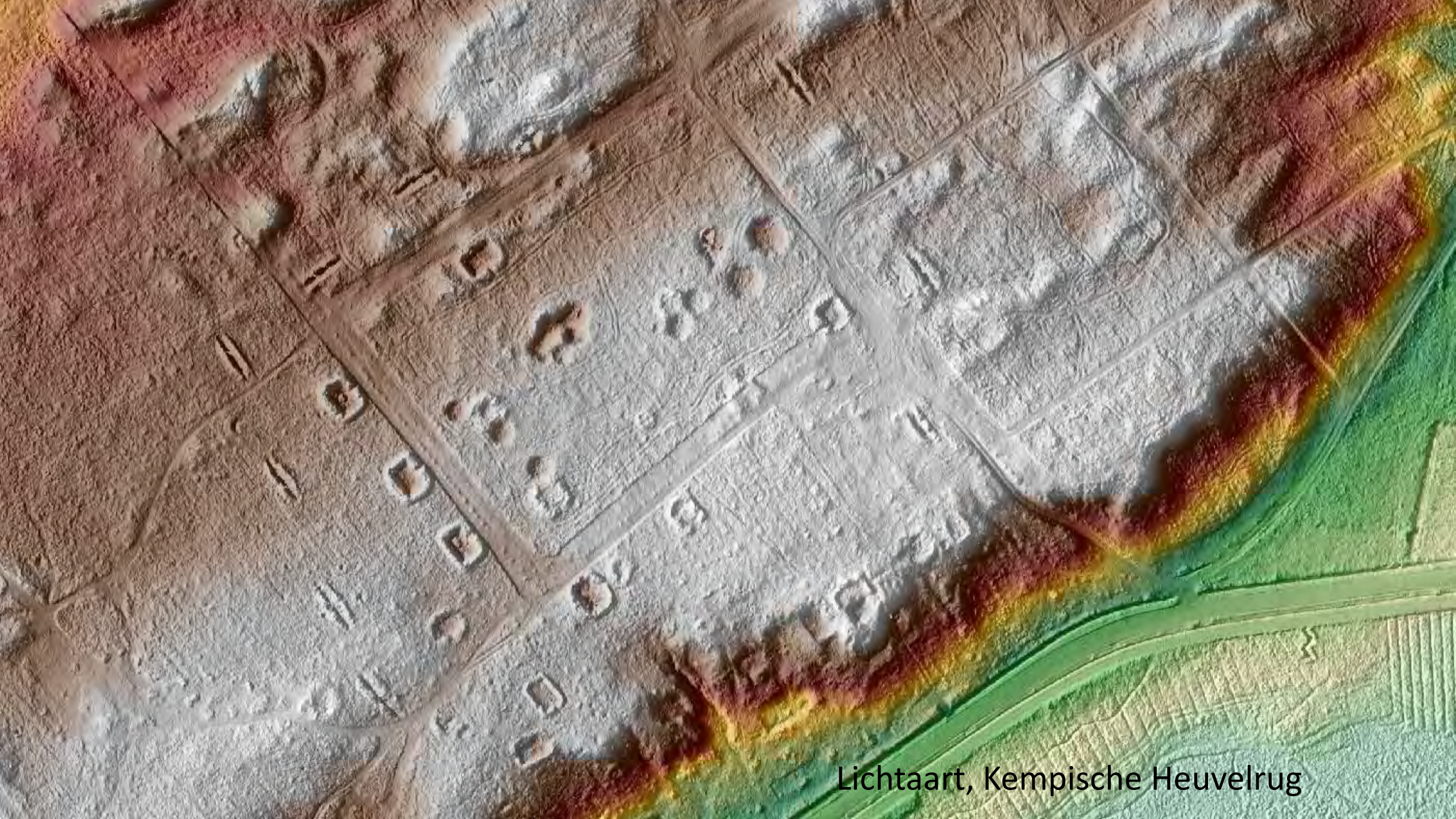

Lichtaart, Kempische Heuvelrug

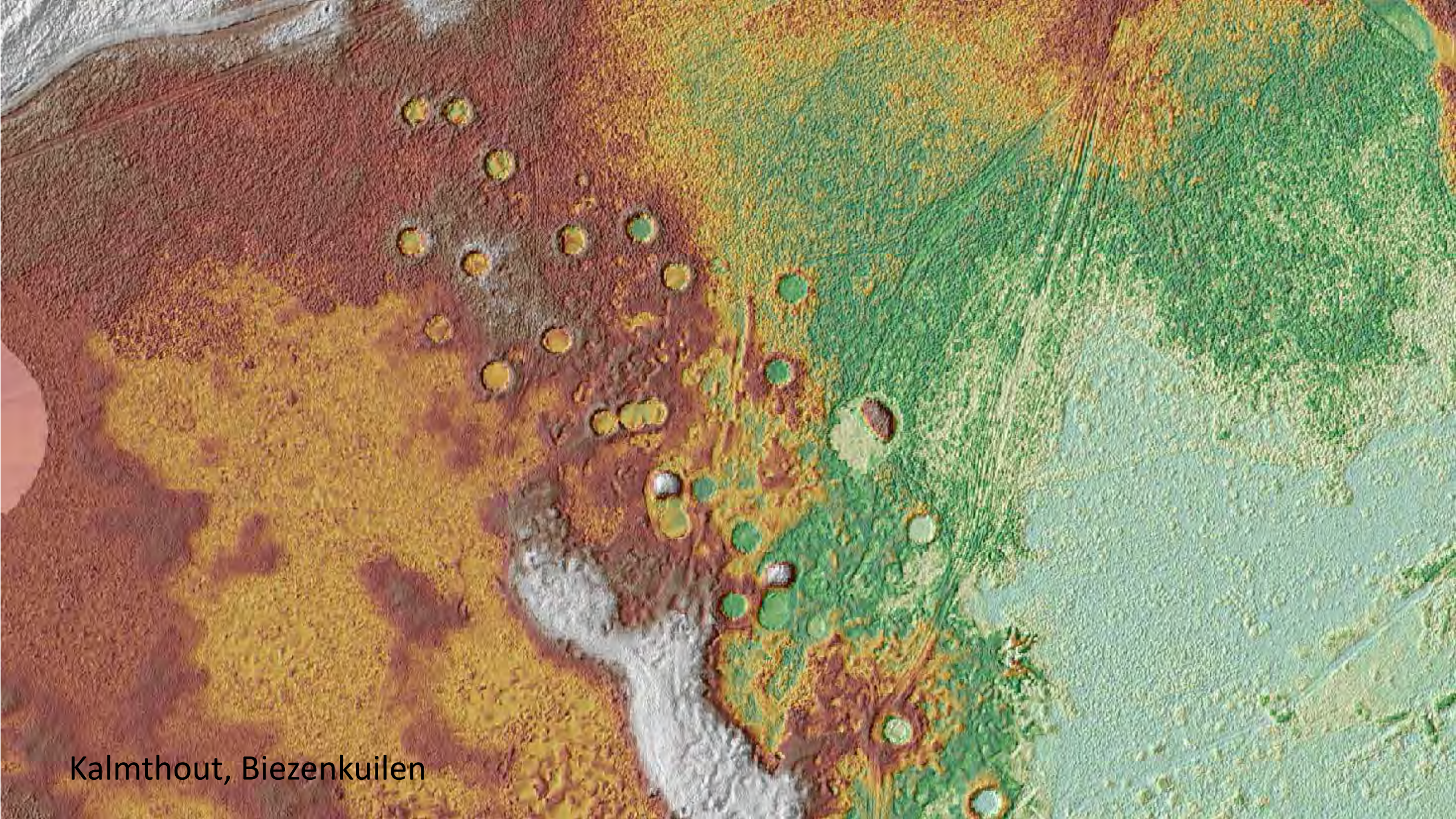

Kalmthout, Biezenkuilen

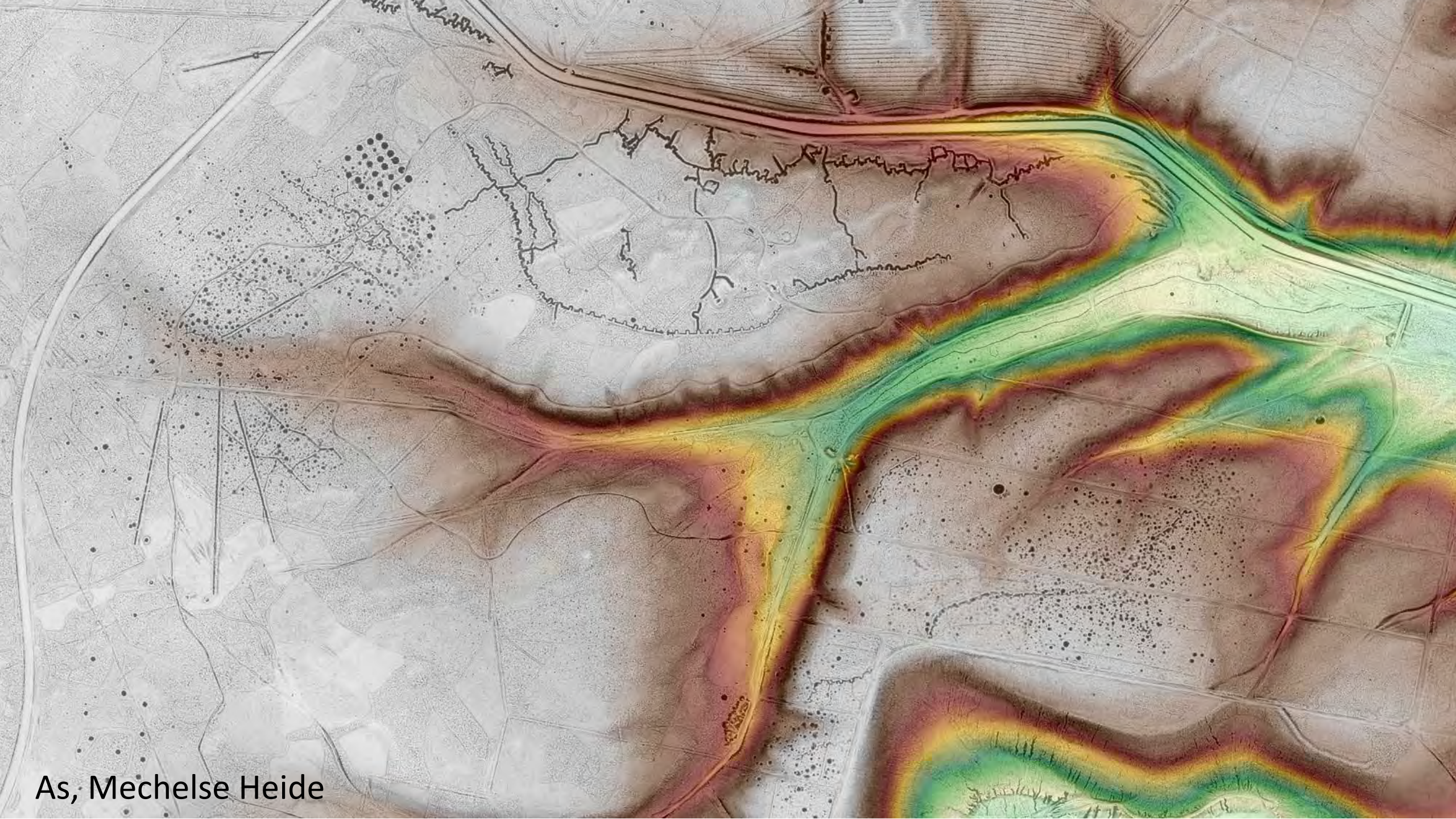

As, Mechelse Heide

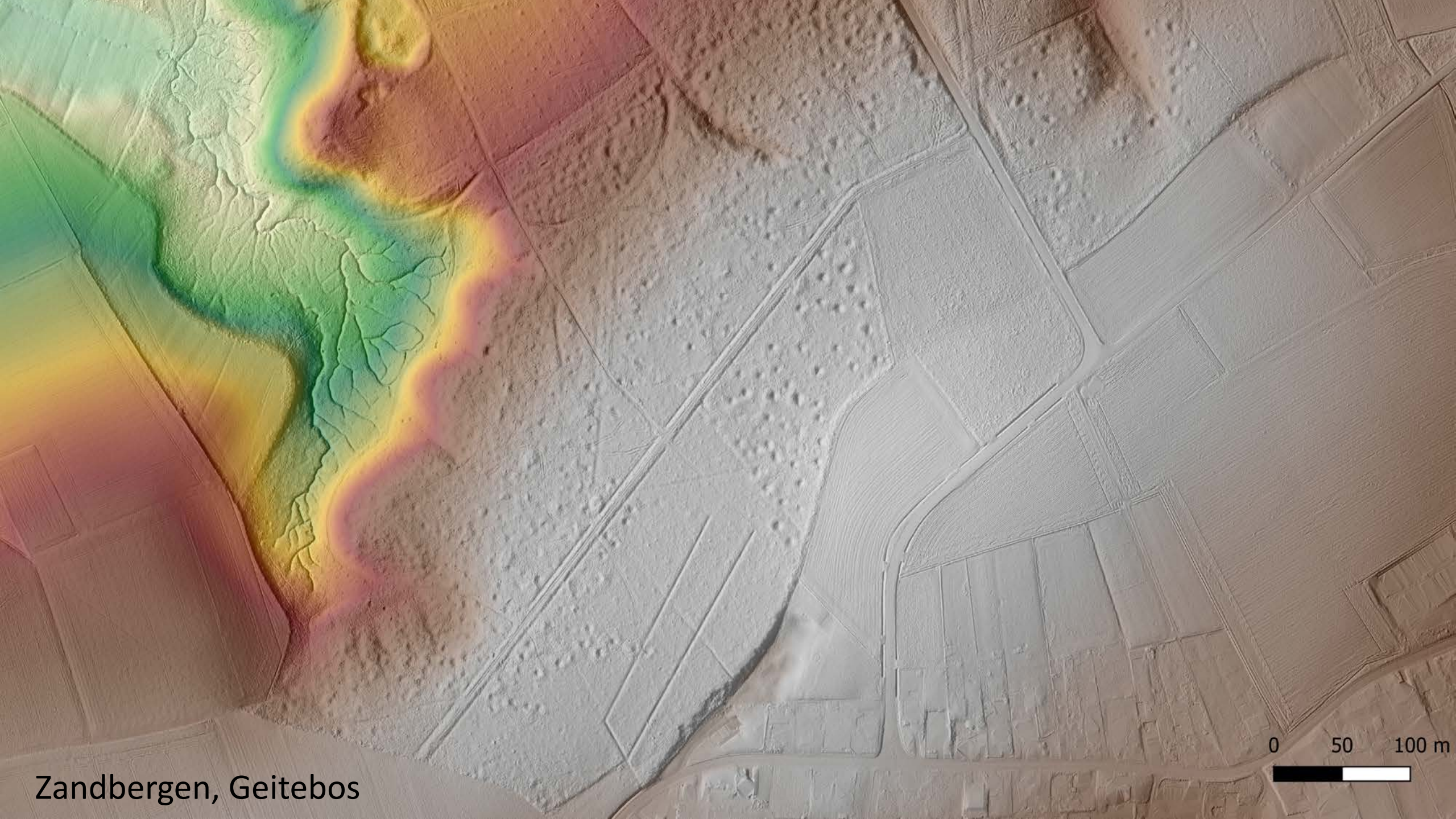

Zandbergen, Geitebos

0 50 100 m

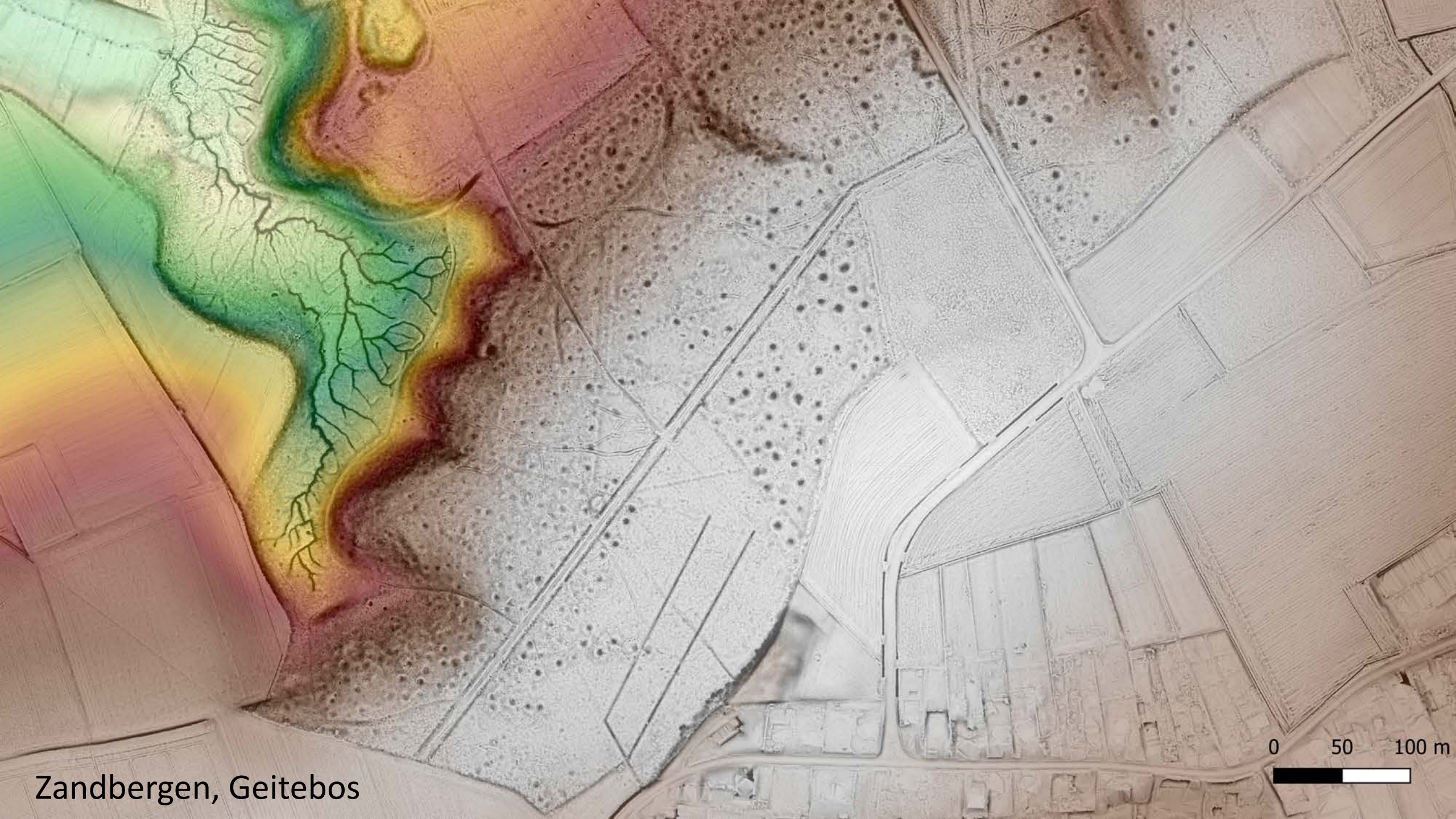

Zandbergen, Geitebos

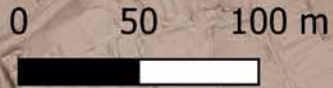

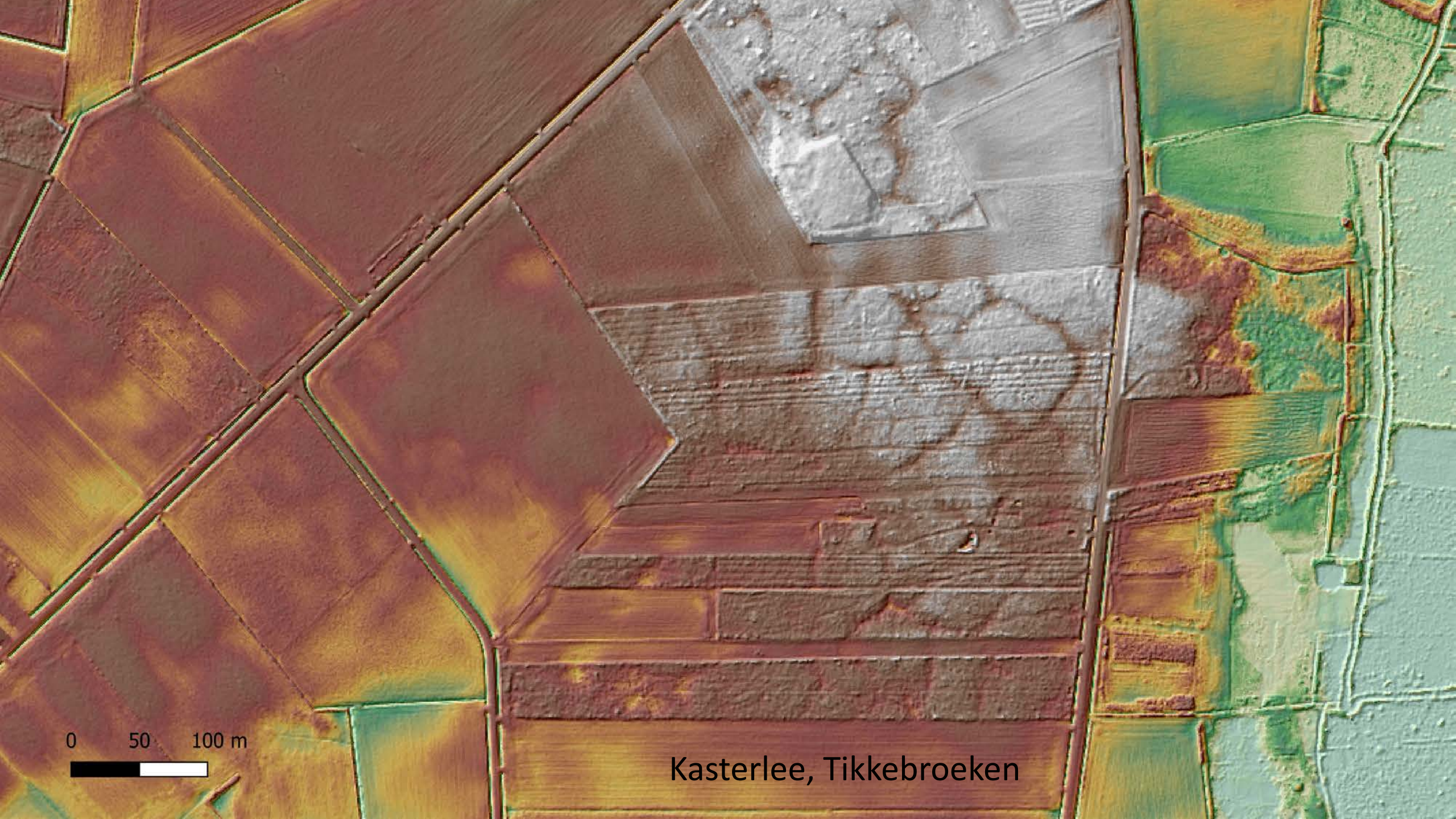

0 50 100 m



Kasterlee, Tikkebroeken



foto: Jan Bastiaens

Kasterlee, Tikkebroeken



foto: Bas Van der Veken

Oud-Turnhout, Landschap de Liereman



foto: Jan Bastiaens

Oud-Turnhout, Landschap de Liereman



Genk, Hasseltweg

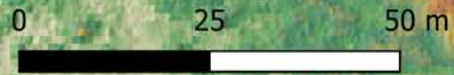
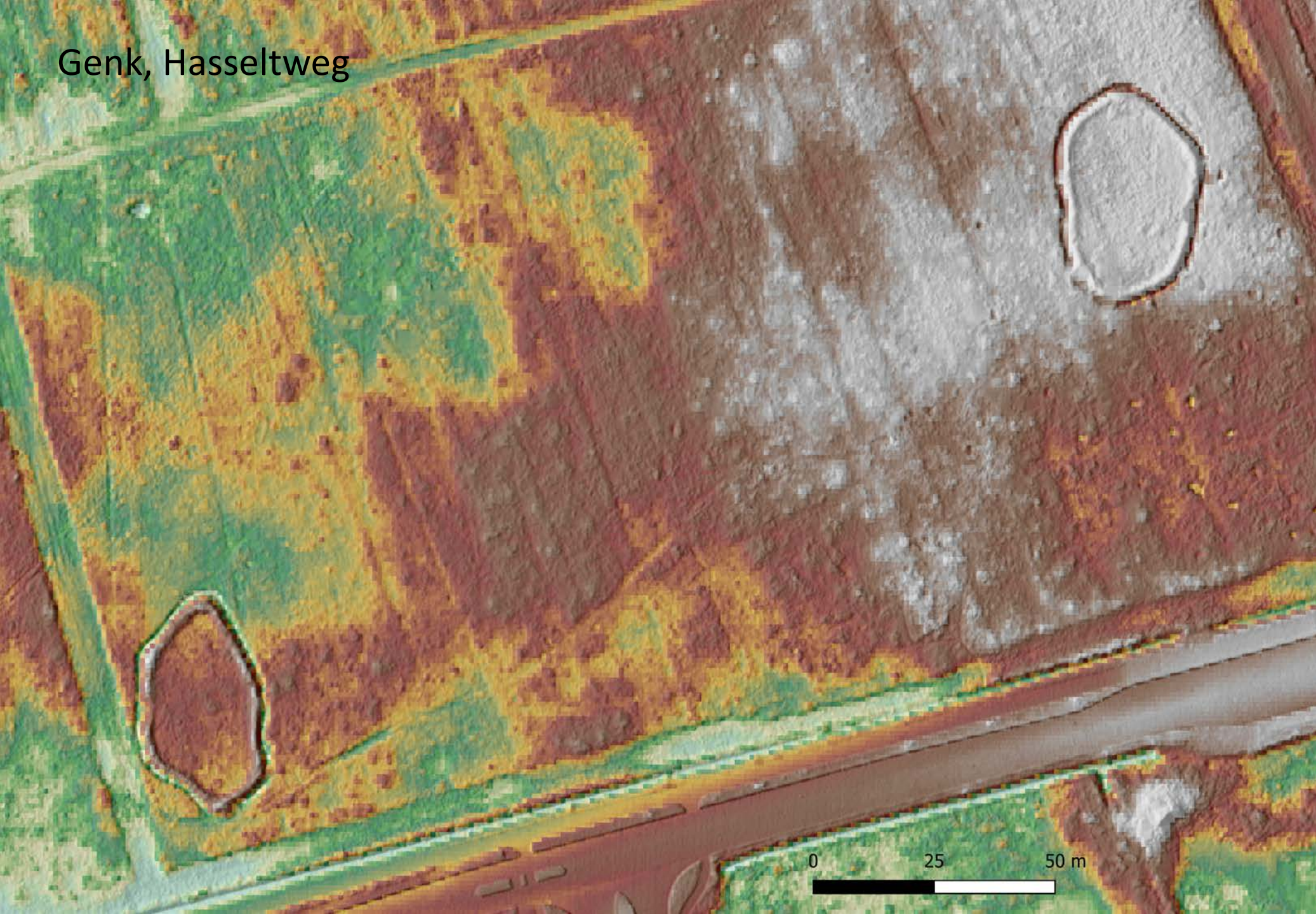

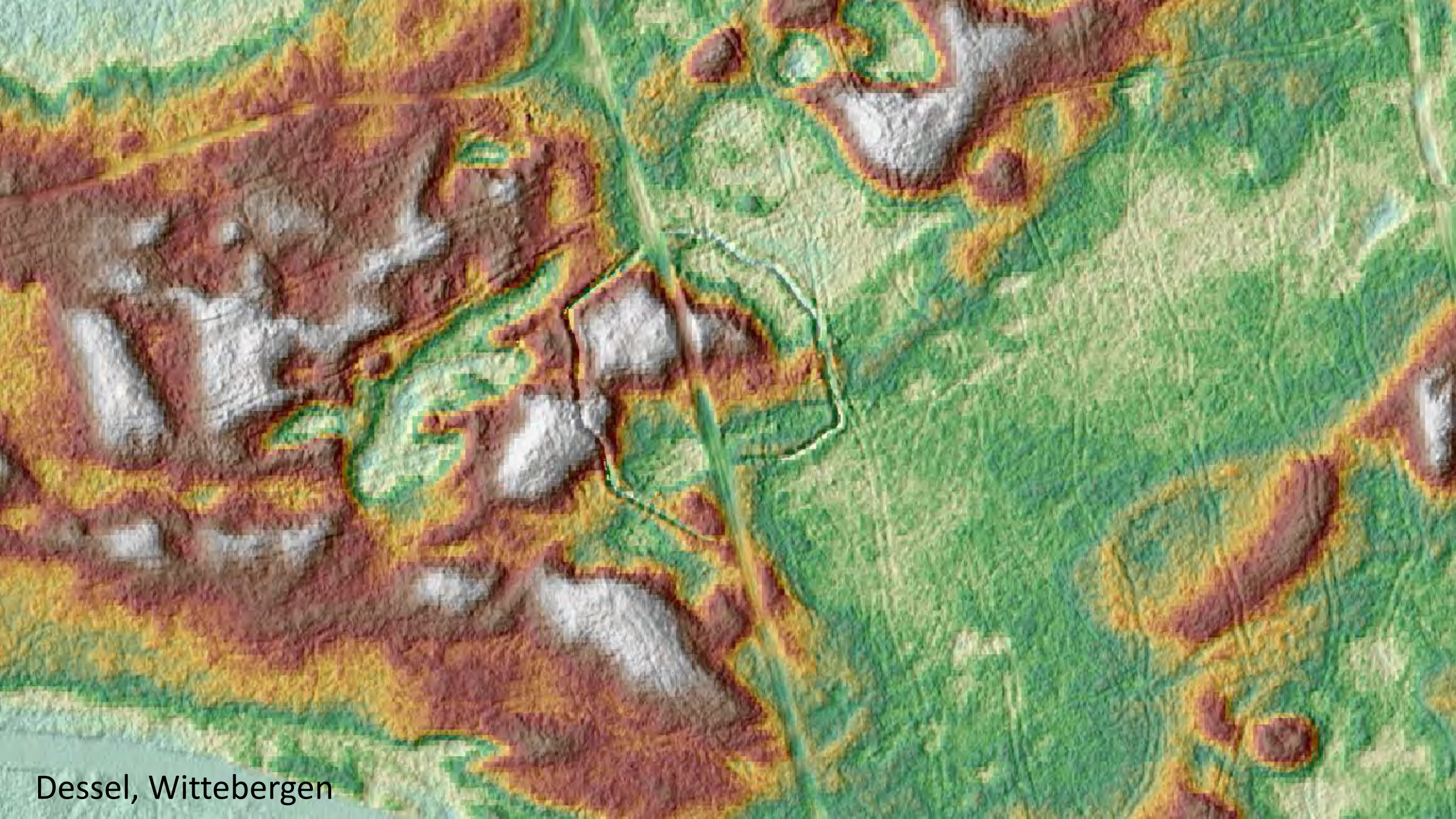

Dessel, Wittebergen

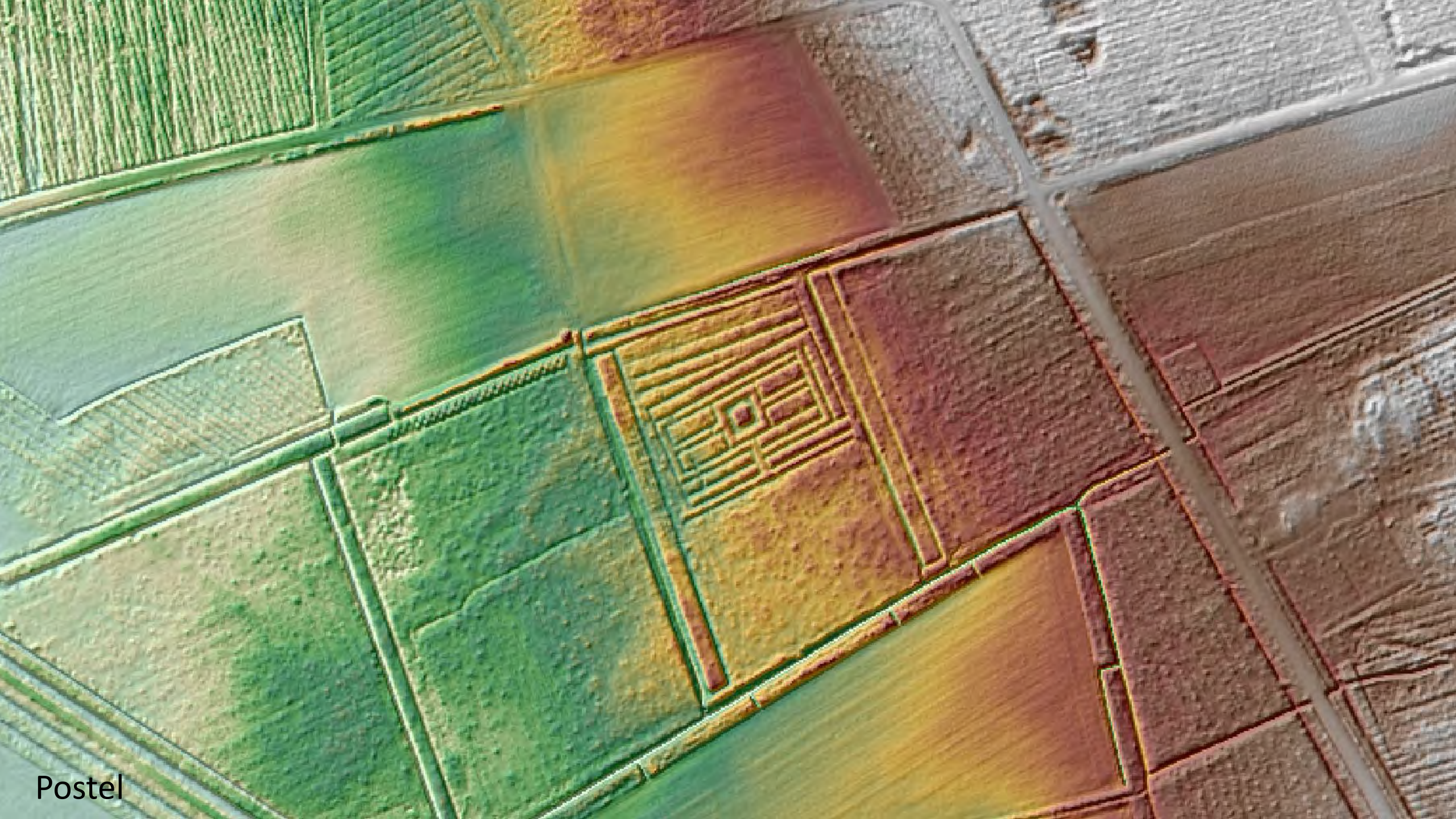

Postel

Beschikbaar

- ▶ <https://geo.onroerenderfgoed.be>
- ▶ <https://www.geopunt.be>

- ▶ <https://www.vlaanderen.be/publicaties/het-gebruik-van-laseraltimetrische-gegevens-en-het-digitaal-hoogtemodel-vlaanderen-in-het-kader-van-archeologisch-en-landschappelijk-onderzoek-handleiding> (Meylemans & Petermans 2017)

Kant en klaar

- ▶ geo.onroenderfgoed.be, doorklikken op 'lagen', dan 'digitaal hoogtemodel', dan 'DHMV II, multidirectionale hillshade 0,25m' of 'DHMV II, skyview factor 0,25m' aanvinken. Vergeet niet voor een optimale leesbaarheid van de DHM-kaart de legende af te zetten (rechts in het beeld).
- ▶ Ook beschikbaar op www.geopunt.be.

In GIS

- ▶ www.geopunt.be, in 'catalogus' zoeken naar 'digitaal hoogtemodel' (zoekbalk bovenaan), dan doorklikken op '[Digitaal Hoogtemodel Vlaanderen II, DTM, raster, 1 m](#)' of '[Digitaal Hoogtemodel Vlaanderen II, DSM, raster, 1 m](#)', dan op 'download'.
- ▶ De data worden aangeboden per 1:50.000 kaartblad van de topografische kaart van België. Voor de versnijding van de kaartbladen zie www.ngi.be, dan doorklikken op 'producten', dan op 'topografische kaarten', dan op 'topo50'.
- ▶ DTM: www.geopunt.be/catalogus/datasetfolder/f52b1a13-86bc-4b64-8256-88cc0d1a8735
- ▶ DSM: www.geopunt.be/catalogus/datasetfolder/0da2e5e4-6886-426b-bb82-c0ffe6faeff6

Meer GIS

- ▶ ‘multidirectionale hillshade 0,25m’ en ‘skyview factor 0,25 m’ etc. via

<http://www.geopunt.be/catalogus/search?facet=catalog&q=DHM>

- ▶ of in GIS

<https://geoservices.informatievlaanderen.be/raadpleegdiensten/DHMV/wms?>

19:43

39%



Mapit



NTRIP CLIENT



Active Laag: Sample Line Layer

EPSG:31370

195688.249, 224395.083

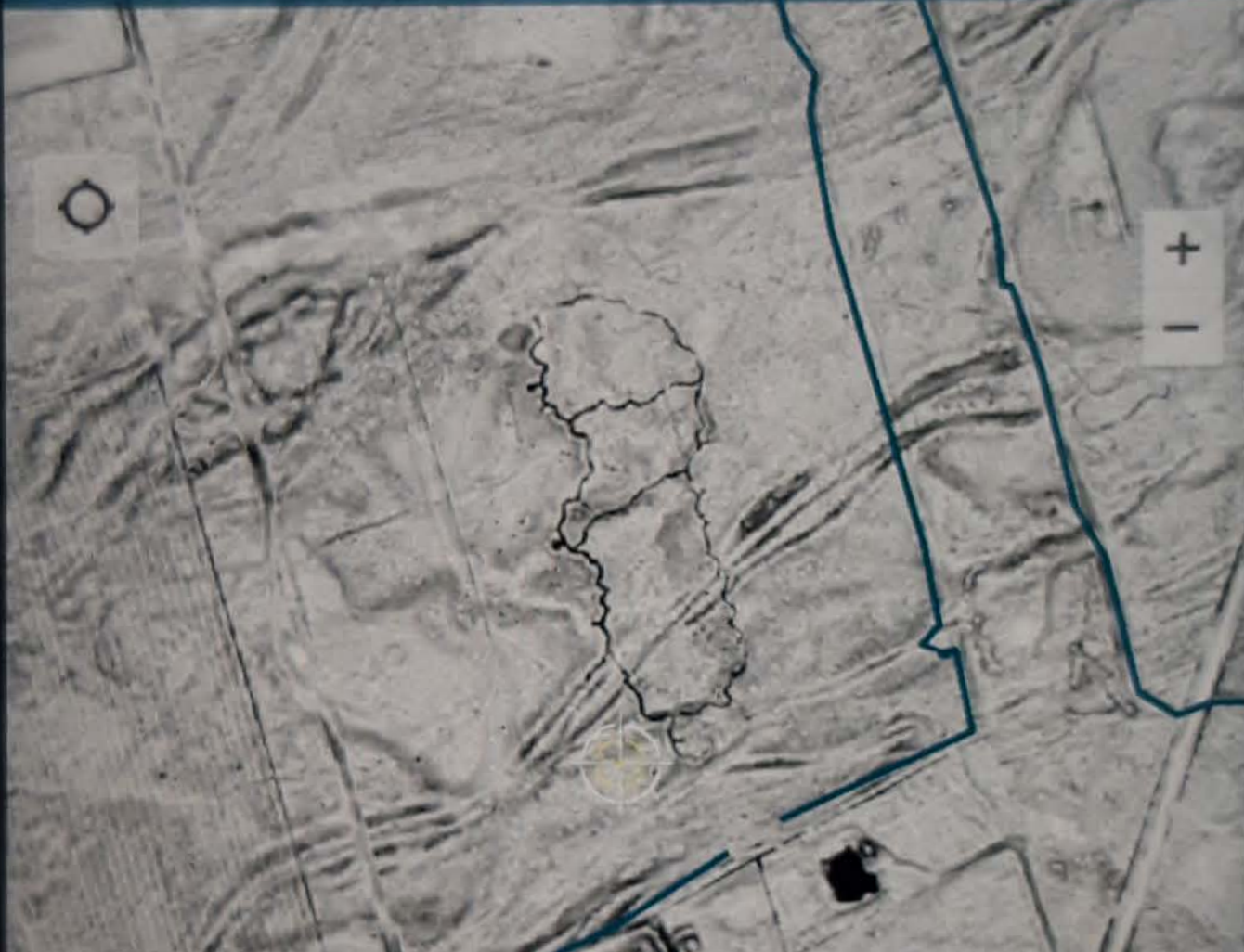

Het digitaal hoogtemodel (1)

- ▶ Gekende elementen, maar nieuwe kijk
- ▶ Nieuwe elementen, 'niet' zichtbaar met het blote oog
 - voor al uw erfgoed dat
 - te vaag is
 - te groot is
 - te overgroeid is
 - te verstopt is
- ▶ Let op: dichte ondergroei, natte gebieden

Het digitaal hoogtemodel (2)

- ▶ Nieuwe laag
- ▶ Nieuw begrip
- ▶ Nieuw verhalen
- ▶ Uitdaging voor het beheer

Unieke kansen voor de studie van
(pre)historische landschappen
en de verhalen die daarbij horen.