

Slim groen en blauw in het buitengebied

Aan de slag met de kansen in jouw gemeente

Programma

- Aan de slag met kansen voor **biodiversiteit** en **klimaat**
- Naar een **waterveilige gemeente**
- Aanbod Antwerpse **Regionale landschappen** en **Bosgroepen**
- Nieuw **5-stappenplan** visualiseert onze ondersteuning op de [website](#)



Kansen voor biodiversiteit

Ecologisch bermbeheer

- Bermen in beheer van gemeenten: +/- 10 000 km of > 1.000 hectare

Lengte berm in beheer gemeente (km)

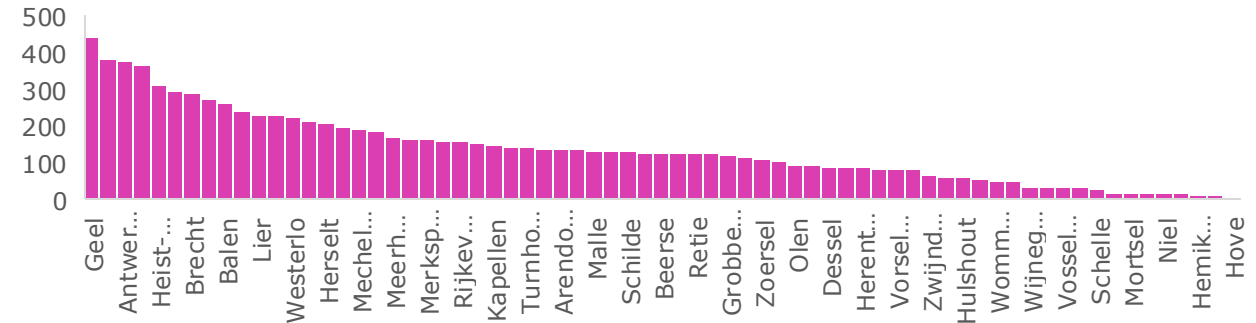

- Wettelijke verplichting in Bermbesluit

- Richtlijnen maaibeheer

- Maaisel afvoeren
- Gefaseerd maaien
- Gebruik geen klepelmaaier
- Ga voor stabiel en continu beheer
- Aandacht voor invasieve soorten
- Specifieke tips voor fietssnelwegen

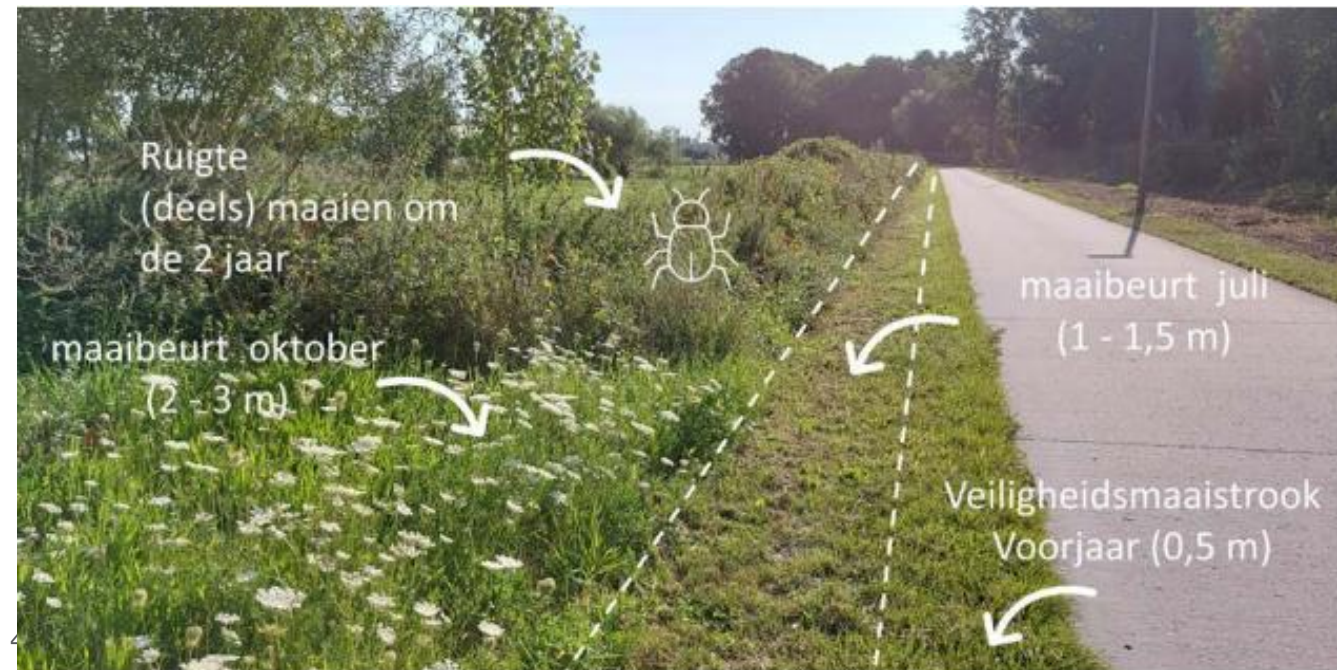

Ecologisch bermbeheer

- Opmaak van een bermbeheerplan
 - Intakegesprek
 - Inventarisatie van fauna en flora
 - Online portaal met beheerinfo en knelpunten
 - Actualisatie na 5 jaar met tussentijdse evaluatie

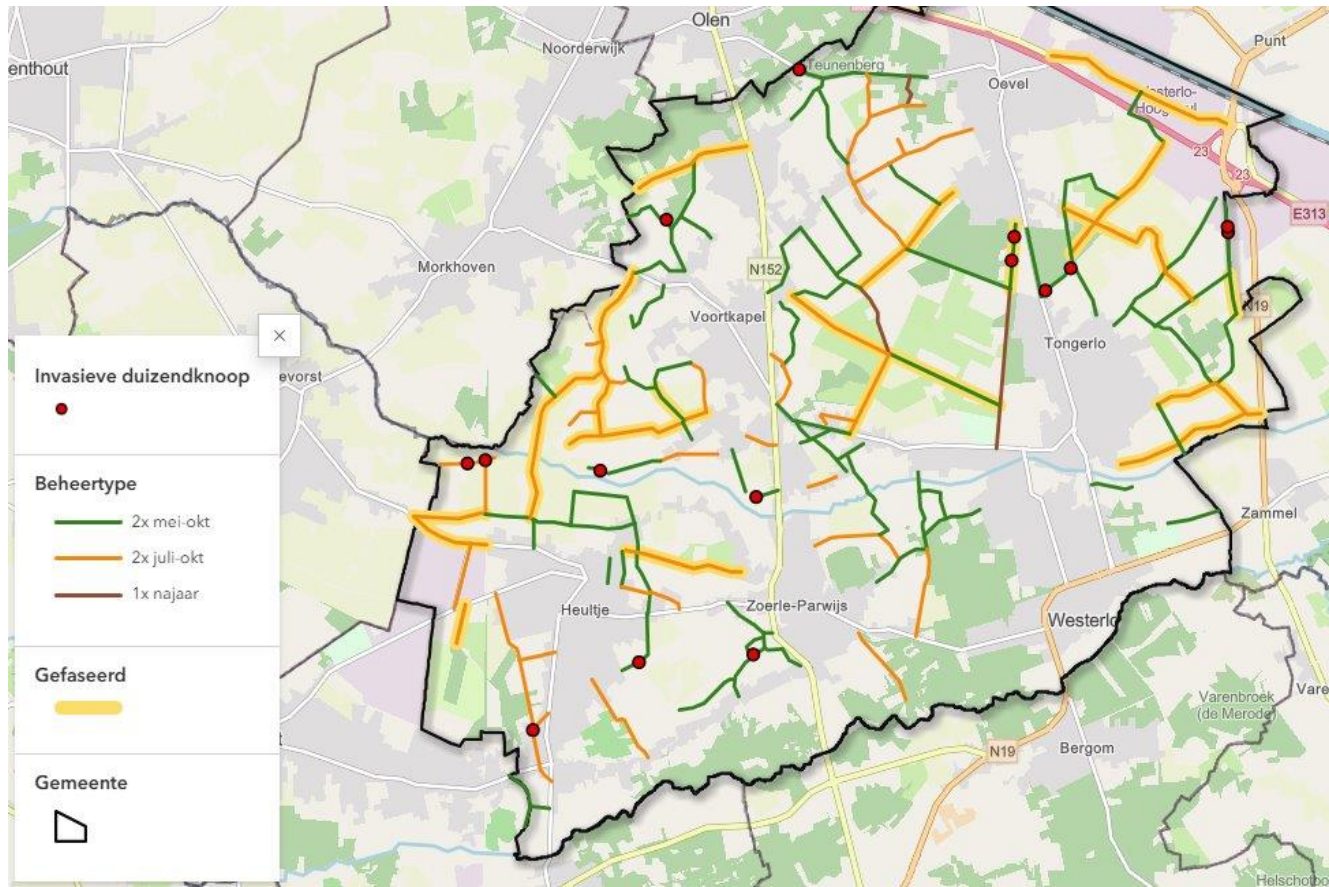

© Provincie Oost-Vlaanderen



Nood aan ontsnippering

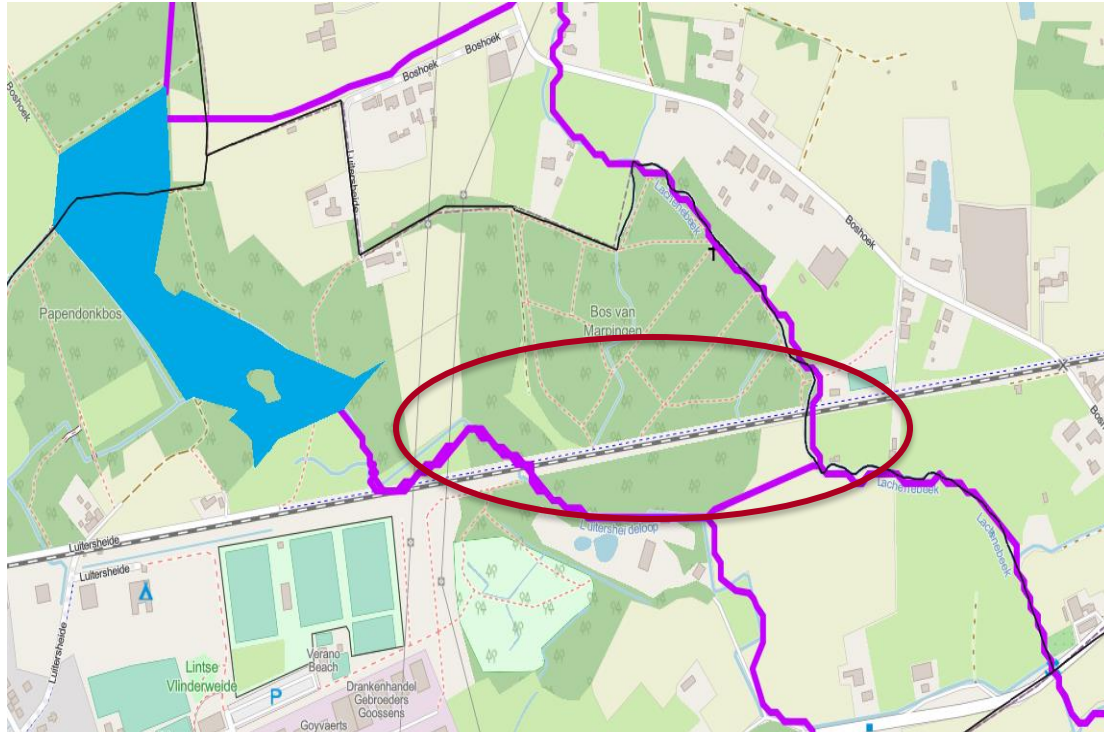

© Hans Van Loy



© Provincie Antwerpen



© Hans Van Loy

Heentrek

| Jaar | Padden | Kikkers | Salamanders |
|-------------|--------|---------|-------------|
| Totaal 2025 | 389 | 51 | 568 |
| Totaal 2024 | 1.536 | 8 | 459 |
| Totaal 2023 | 1.051 | 15 | 811 |

Nood aan ontsnippering

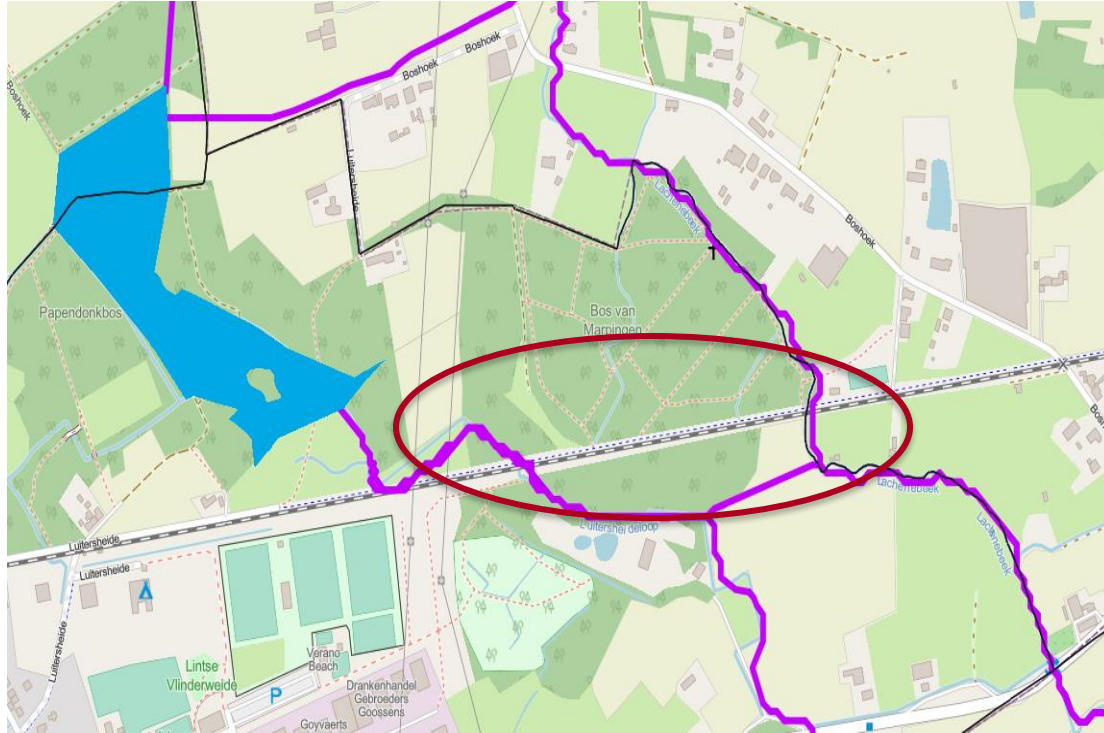

Nood aan ontsnippering

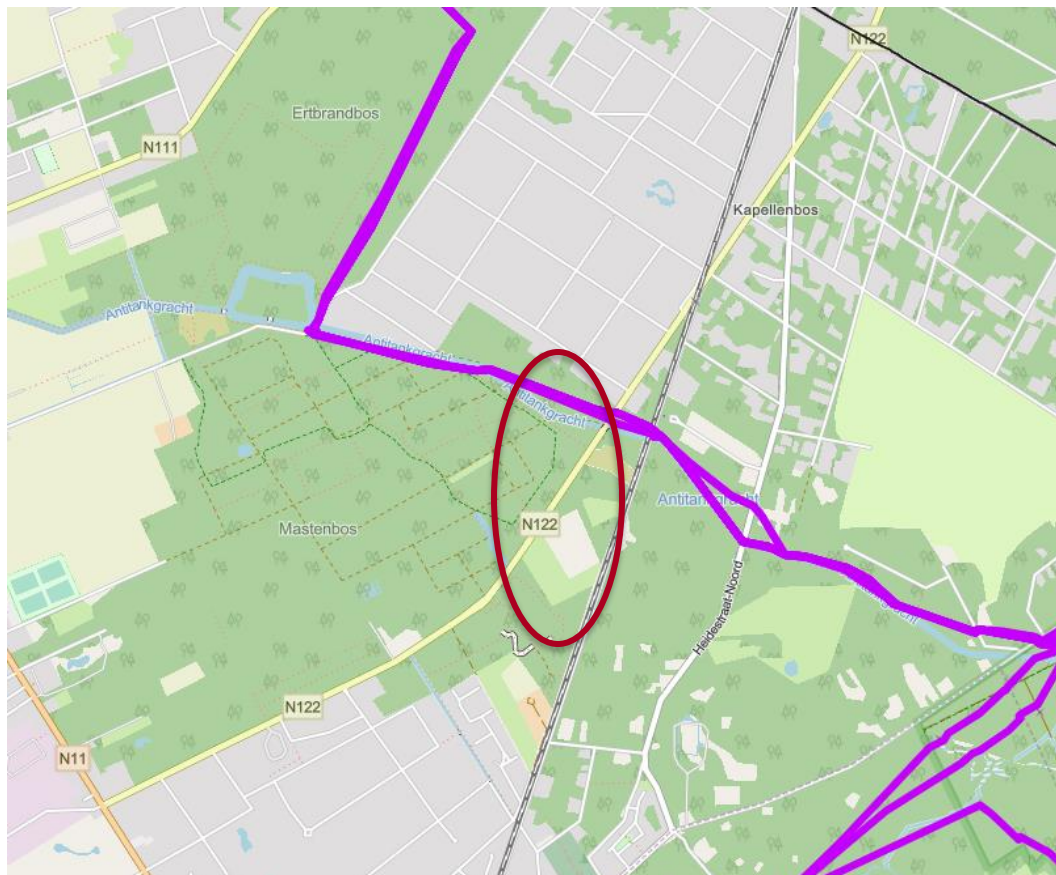

© RLDV

dreef Essen met Eekhoorn
© Chantal Bogers



Van ontwerp naar onderhoud van faunapassages

Type ontsniperingsmaatregel

- Aanpassingen aan de verkeersstroom
- Aanpassingen aan de verlichting
- Amfibieëntunnel
- Bermbrug
- Boombrug
- Brug met doorlopende oever
- Ecobrug met medegebruik
- Ecoduct
- Ecoduiker
- Ecotunnel met medegebruik
- Ecovallei
- Grote ecotunnel
- Hop-over
- Kleine ecotunnel
- Landschapsbrug
- Rasters en geleiding
- Uitstapplaats
- Wildspiegels
- Wildwaarschuwingssysteem
- Vistrap

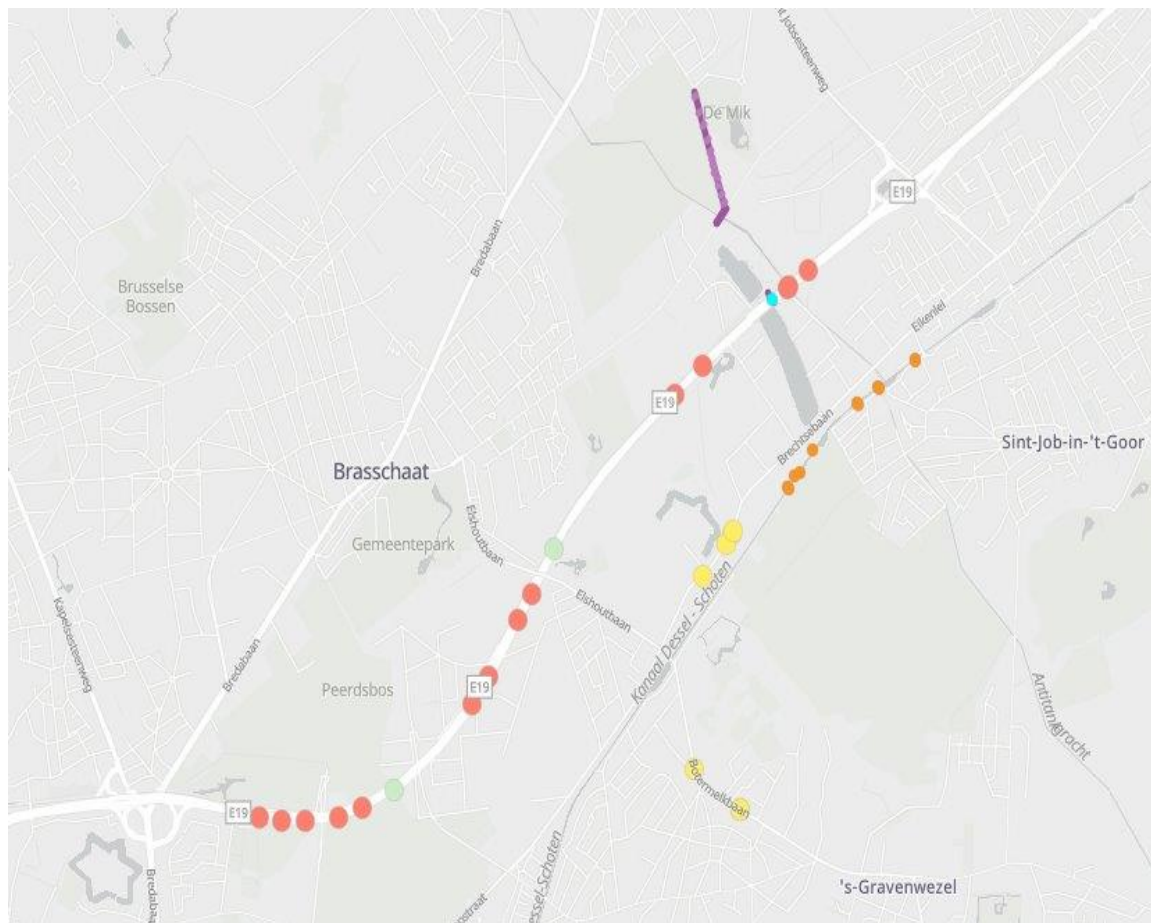

Onderhoudsrichtlijnen + controlefiches

- PDF** Controlefiche loopplank pdf - 466 KB
- PDF** Controlefiche stobbenwallen pdf - 613 KB
- PDF** Controlefiche faunatunnel klein pdf - 951 KB
- PDF** Controlefiche faunatunnel groot pdf - 313 KB
- PDF** Controlefiche amfibieënwand pdf - 439 KB
- PDF** Controlefiche Ecoraster pdf - 553 KB
- PDF** Controlefiche (permanente) geleidingsinfrastructuur pdf - 184 KB
- PDF** Controlefiche (tijdelijke) geleidingswand pdf - 167 KB
- PDF** Controlefiche tunnelinfrastructuur pdf - 164 KB

Van ontwerp naar onderhoud van faunapassages

| Controlefiche Loopplank | | | |
|-------------------------------------|---|---|---|
| Aandachtspunten | Informatie/ wat te doen | | |
| Doelsoort | Grote zoogdieren (wilde zwijnen, reeën...) maar ook kleinere dieren zoals hazen, vossen, dassen... | | |
| Inspectie | Datum: 1 x per jaar (oktober/november) | | |
| Toegankelijkheid en passeerbaarheid | Loopplank is vrij | Enkele obstakels (bladeren, takken, zwerfvuil, ...) | Grotere obstakels (vb. gevallen boomstam) |
| | Maak loopplank vrij. De loopplank moet altijd toegankelijk zijn voor dieren dus indien er zich obstakels op bevinden moeten deze worden weg gehaald. | | |
| Aansluiting op oever | Naadloze aansluiting | Beginnend niveauverschil (± 3 cm) | Groot niveauverschil (> 3 cm) |
| | Niveauverschillen moeten weggewerkt worden. | | |
| Stabiliteit | Stabiel | Eerste tekenen instabiliteit (bewegen, buigen...) | Volledig instabiel |
| | Maak de loopplank stabiel. De loopplank dient stabiel genoeg te zijn voor dieren om over te lopen. | | |

Onderhoudsrichtlijnen + controlefiches

-  [Controlefiche loopplank](#)
pdf - 466 KB
-  [Controlefiche stobbenwallen](#)
pdf - 613 KB
-  [Controlefiche faunatunnel klein](#)
pdf - 951 KB
-  [Controlefiche faunatunnel groot](#)
pdf - 313 KB
-  [Controlefiche amfibieënwand](#)
pdf - 439 KB
-  [Controlefiche Ecoraster](#)
pdf - 553 KB
-  [Controlefiche \(permanente\) geleidingsinfrastructuur](#)
pdf - 184 KB
-  [Controlefiche \(tijdelijke\) geleidingswand](#)
pdf - 167 KB
-  [Controlefiche tunnelinfrastructuur](#)
pdf - 164 KB

Invasieve uitheemse soorten

- Invasieve duizendknopen
- Reuzenberenklauw
- Aziatische hoornaar
- Amerikaanse stierkikker
- Exotenbestrijding in waterlopen
- Meer info?

Schrijf je in voor de nieuwsbrief

Invasieve duizendknoop Herkennen en beheeren

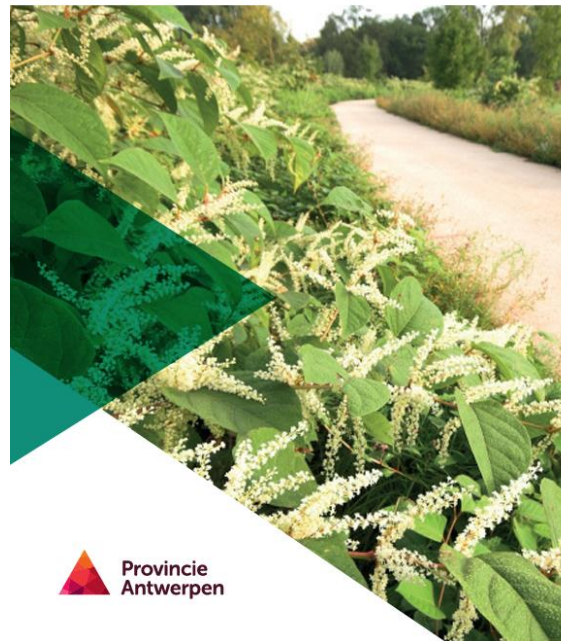

Aziatische hoornaar niewsbrief

3 juni 2024



© Patrick Van Ende

De eerste werksters zijn daar



© INBO

... en andere lastige soorten

- Eikenprocessierups



De eikenprocessierupskaart

Via de eikenprocessierupskaart kan je waarnemingen van nesten melden, bestrijdingen en beheer ingeven, de aanvraag voor het gebruik van bestrijdingsmiddelen registreren en nuttige informatie raadplegen. De provincie gebruikt de kaart als inventaris om de verspreiding op te volgen en de bestrijding te ondersteunen.

[Naar de eikenprocessierupskaart](#)

Preventie, beheer en bestrijding van de eikenprocessierups

Lokale besturen en andere eigenaars van openbare gronden zijn verantwoordelijk voor het beheer van nesten van de eikenprocessierups op het openbaar domein. De provincie Antwerpen ondersteunt de gemeenten zodat dit op de meest ecologische, mensvriendelijke en milieuvriendelijke manier gebeurt.

De eikenprocessievlinder is een onschuldige, inheemse nachtvlinder van enkele centimeters groot. Helaas zijn de rupsen van deze vlinder iets minder onschuldig. De brandharen zorgen voor last aan ogen en luchtwegen als je ermee in contact komt. De rupsen kunnen hinder veroorzaken van mei tot augustus (oude nesten kunnen zelfs irriterende brandharen blijven verspreiden tot in de winter). Hier lees je meer over de [brandharen](#), [ecologie](#) en [verspreiding](#) van de rupsen.

[Schrijf je in voor de nieuwsbrief](#)

Duurzaam aankopen van plantgoed

- Provinciale ondersteuning via thematische gids Groenvoorziening
 - Bomen, struiken en kruidachtigen
- Aan de hand van **beslissingsboom** de juiste keuze maken
 - Stap 1: Standplaatsfactoren
 - Stap 2: Ontwerpeisen
 - Stap 3: Omgeving (natuurlijk, stedelijk, historische plaatsen)
 - Stap 4: Soortenkeuze: Inheems < > Uitheems
- Lijst van (wettelijk) verboden soorten
- Tips: Inrichting/aanleg - Biodiversiteit
- Voorbeeldbestek voor overheidsopdrachten
 - Gunningscriteria met extra kwaliteitseisen



Ontwikkel een straffe groenvisie

- Op basis van **data** inzicht krijgen in **kansen** en **knelpunten** van jouw stad/gemeente
- Toewerken naar een ambitieus **toekomstbeeld**

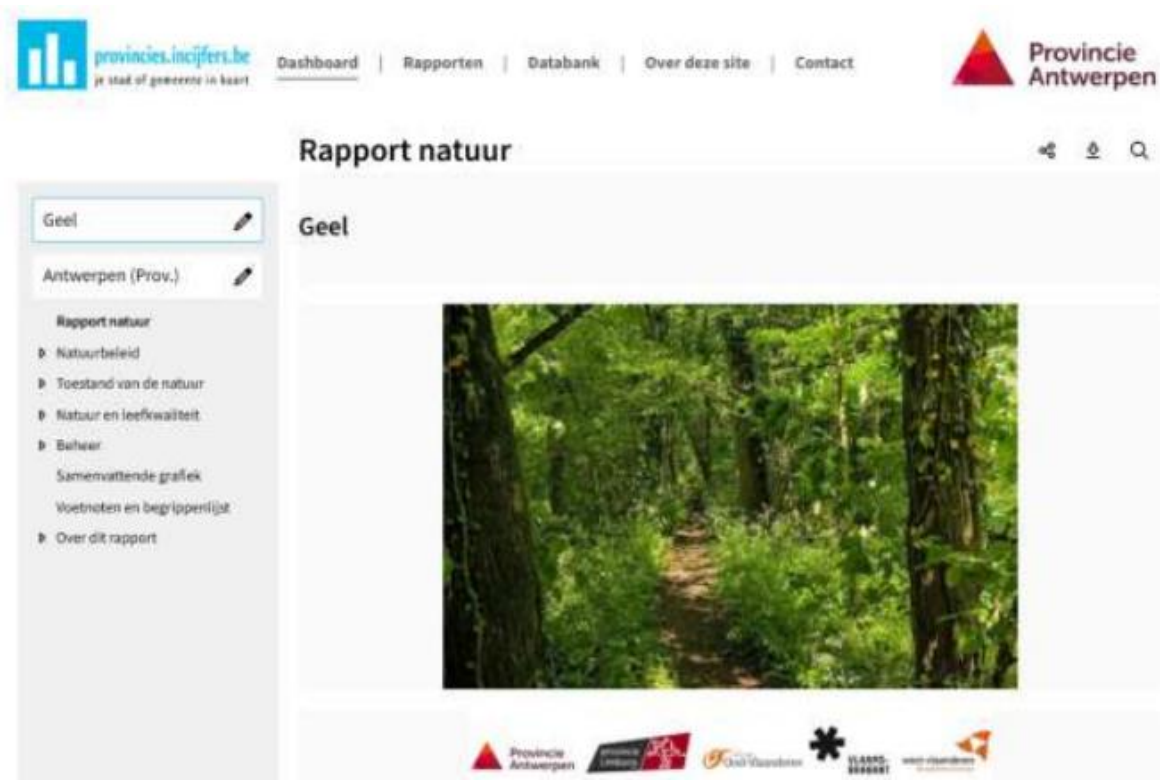

The screenshot shows a web interface for 'Rapport natuur' (Nature Report) for Geel, Antwerpen. The header includes the logo for 'provincies.incijfers.be' and 'Provincie Antwerpen'. The main title is 'Rapport natuur' with a search icon. Below the title, there is a dropdown menu for 'Geel' and 'Antwerpen (Prov.)'. A sidebar on the left lists navigation options: 'Rapport natuur', 'Natuurbeleid', 'Toestand van de natuur', 'Natuur en leefkwaliteit', 'Beheer', 'Samenvattende grafiek', 'Voetnoten en begrippenlijst', and 'Over dit rapport'. The main content area features a large image of a forest path.



Ontwikkel een straffe groenvisie

- Met als belangrijke pijlers

1

Behoud de eigen identiteit

2

**Maak eens een andere verbinding
dan wifi**

3

**Zet planten- en diersoorten in de
spotlight**

4

**Geef hitte, droogte en
overstromingen geen kans**

5

**Promoot groen als een lust en
niet als een last**

Ontwikkel een straffe groenvisie

- Opmaak door provincie of zelf aan de slag met de leidraad
- Naar een nieuwe methodiek
 - Reeks van interactieve workshops
 - Rapport met aandachtspunten en actiefiches (wat, waarom, handvaten)
- Lancering midden 2026
- Volg de nieuwsbrief van het nieuwe Provinciaal Aanspreekpunt Leefmilieu



Nachtgaal © Savitaga - Fot.Munsterman

Actie: Maatregelen voor nachtegaal

De nachtegaal is een onopvallend gekleurde vogel die zich bij voorkeur ophoudt in struikgewas. Het is vooral de zang die erg typisch is. Die kan je 's avonds en 's nachts horen en bestaat uit korte, erg luide heffige strofen met veel variatie. De grootste trefkans heb je in dichte braamstruwelen met brandnetels in bosranden en houtwallen en vooral dichte struwelen van meidoorn en duindoorn in de duinen. Ondanks de voorkeur voor een rijke ondergroei van struwelen, is een te dichte bedekking van de bodem ongunstig voor de op de grond foeragerende vogel. In tegenstelling tot vele andere soorten vogels speelt het ouder worden van bossen daarom niet in het voordeel van de nachtegaal, omdat bij een gesloten bladerdek de ondergroei van struwelen afneemt. Daarnaast zijn door een verlaging van het grondwaterpeil weer veel bossen sterk verrijgd. Nachtgalen broeden vanaf half mei. De nesten worden laag op de grond gemaakt in struikgewas en vaak tussen brandnetels of takken die op de grond liggen. Het menu van de nachtegaal bestaat uit allerlei dierlijk voedsel, insecten, coarvormen, spinnen, hooiwagens en regenwormen. Dit wordt aangevuld met verschillende soorten bessen. Vanaf juli trekken de nachtgalen naar Afrika en half september zijn de meeste vertrokken, maar vanaf half april keren zij weer terug. Zie voor meer info de [website Ecopedid](#).

Tips!

- Zorg voor een gevarieerd, halfopen loof-houtbos. De open plekken in het bos zijn vooral van belang om te foerageren.
- Voorkom verdroging van bossen.
- Maak een [natuurbeheerplan](#) op met speciale aandacht voor het leefgebied van de nachtegaal.
- Voer geen beheerwerken uit in het broedseizoen (15 maart t/m 15 juli).

Van toepassing op:

Gebieden met nitrohel alluviaal elzenbos (vn), vochtig wilgenstruweel op voedselrijke bodems (sf/sf-).

B / R

Mogelijk kan de Bosgroep of het Regionaal Landschap, behorend bij jouw gemeente, ondersteuning bieden bij de uitvoering van deze actie.



Groenvisie

Op maat van gemeente
Bonheiden

Aan de
slag!

Aan de slag met kansen voor klimaat

Provincies in Cijfers – dé plek voor al jouw data

Altijd up-to-date downloadbaar

MITIGATIE

Rapport klimaat - mitigatie Wommelgem

Verminderen van de broeikasgasuitstoot - maatregelen



ADAPTATIE

Rapport klimaat - voorspelde verandering Wommelgem

Voorspelde toestand, effect en impact volgens het hoog impactscenario



Rapport klimaat - adaptatie Wommelgem

Aanpassen aan de gevolgen van het veranderende klimaat - maatregelen



ENERGIEARMOEDE – nieuw!

Cijfers klimaat opgedijst - rapportering energiearmoede Wommelgem

Vanaf 2024 zal elke gemeente die het Burgerenergiecontract uitvoert, verplicht zijn om verslag te doen van de voortgang van het werk van de lokale actieplanning voor energiearmoede (LAE) in samenwerking met het Provincie Antwerpen. Het rapport zal worden toegevoegd aan de Provincie Antwerpen (2024) van de Provincie Antwerpen (2024).

De rapporten van de gemeenten van de provincie Antwerpen (2024) zijn:

- Energie (Energie)
- Financiële (Financiën) (Financiën)
- Huishouden (Huishouden)
- Sociale (Sociale)
- Gezondheids (Gezondheids)
- Participatie (Participatie)

De rapporten worden opgesteld door de gemeenten in samenwerking met de Provincie Antwerpen. De rapporten worden opgesteld door de gemeenten in samenwerking met de Provincie Antwerpen. De rapporten worden opgesteld door de gemeenten in samenwerking met de Provincie Antwerpen.

| Wommelgem | Wommelgem |
|-----------|-----------|
| 1,1% | 1,1% |



Gemeentewegen onder de loep

- **Wat?** Begeleidingstraject dat resulteert in heldere analyse, prioriteitenlijst en gemeentelijke onthardingsstrategie + engagement
- **Waarom?** Ontharding als middel voor adaptatie, leefbaarheid, mobiliteit, biodiversiteit, kostenbesparing,...
- **Voor wie?** 5 lokale besturen: schepenen, beleidsdiensten (omgeving, mobiliteit) en uitvoerende diensten (groen + openbare werken)
- **Door wie?** Klimaatteam provincie Antwerpen i.s.m. Breekijzer, Trage Wegen en RE-ST
- **Prijs?** lokaal bestuur: 3.000 euro (excl. 21% btw) + provincie: 12.000 euro per gemeente
- **Wanneer?** 4e editie inschrijven voorjaar 2026. Geef vandaag je interesse door

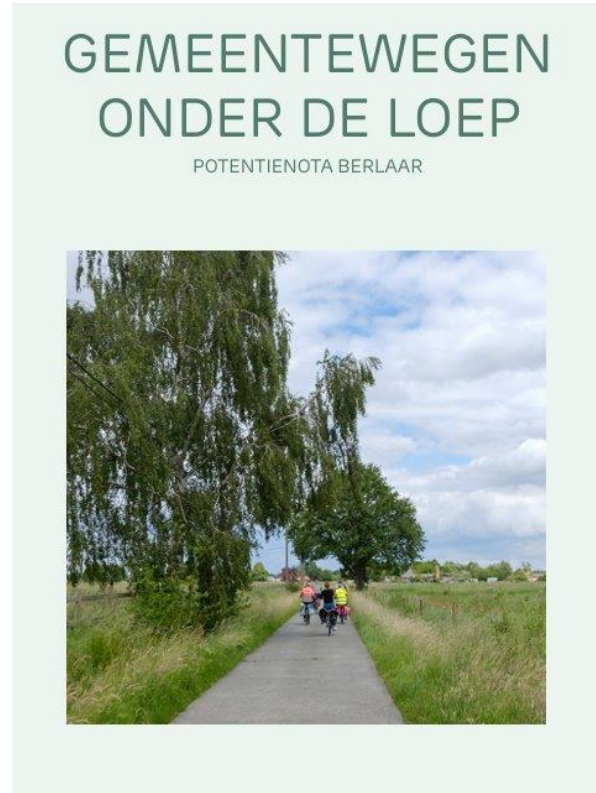

Gemeentewegen onder de loep

In 6 sessies

1. WAAROM ONTHARDEN?

Wat willen we bereiken? Hoe begin je eraan? Aan de slag met kaarten en data.

Onderzoek de mogelijkheden én de zwakke plekken van jouw locatie

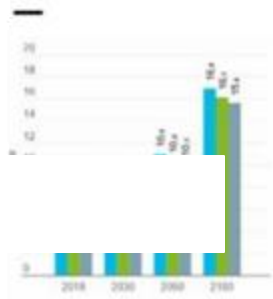

Provincie Antwerpen heeft heel veel data! Beschikbaarheid als de mogelijkheden!

Provincies in cijfers

Op de site [provincies.in.cijfers](#) vind je het

- Het **rapport Klimaatscenario's** toont situaties als die van 2050 en 2300
- Het **rapport Adaptatiemaatregelen** waterprooaf en weerbestendig is!

Je kan bij de data en kaarten tot voorbij de kaartbeelden en kaarten zijn van jouw

2. WAAR OP DE KAART?

Waar kan je best ontharden?
Hoe verbinden we opportuniteiten?



3. WAAR OP HET TERREIN?

Waar kan een weg misschien weg?
Hoe ziet het er op het terrein uit?



Provincie

Gemeentewegen onder de loep

In 6 sessies

4. WELKE OPTIES?

Wat best? Wat is de beste tactiek?
Waar hou je allemaal rekening mee?

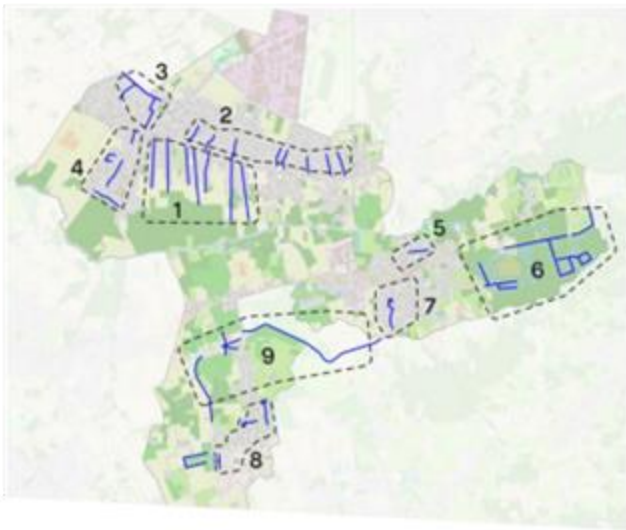

5. HOE PAK JE DIT AAN?

Welke tools heb je als gemeente?
Waar vind je extra geld?

Aan de slag met de rekening

Micro climate regulation

Only 5°C Green 10°C

Biodiversity

Only 0.5 Green 1.0

Scenario Comparison

| Scenario | Investment | Annual Maintenance | Annual Savings |
|------------|-------------|--------------------|----------------|
| Scenario 1 | € 2,000,000 | € 400,000 | € 1,000,000 |
| Scenario 2 | € 3,000,000 | € 600,000 | € 1,500,000 |
| Scenario 3 | € 4,000,000 | € 800,000 | € 2,000,000 |

6. WAT NU?

Hoe ga je aan de slag? Hoe krijg je collega's en omwonenden mee?



30/09: kom proeven van RE-MOVE in de Nekker

Programma

09:30 – Onthaal

10:00 – Welkom & dagverloop

Jan De Haes

10:20 – Uitbreeksessies of fietsexpeditie naar keuze

12:30 – Lunch

13:30 – Keynote 'Wegen naar minder wegen'

Tine Hens

14:15 – Intro praktijkplein + uitreiking RE-MOVE'rs

14:45 – Praktijkplein: wegontharding in de praktijk

Voor en door deelnemende gemeentes

16:00 – Besluiten

Jee Kast

16:20 – Receptie

Uitbreeksessies

Fietsexpeditie

| | | | | |
|-------|---|--|---|--|
| 10:20 | <p>Bomen als kritische straatinfrastructuur</p> <p>Lotte Vandoorne <i>Gemeente Bonheiden</i></p> | <p>Klimaatbestendige bestekken. Hoe onthard je je straatontwerper?</p> <p>TBA</p> | <p>Wanneer zal welke weg ons hoeveel kosten? Aanzet tot een budget- en beheerstrategie</p> <p>Peter Tanghe <i>Stad Kortrijk</i></p> | <p>Mechelen verkende vijf jaar geleden overmaatse wegverharding. Welke kansen werden benut? Een her-verkenning per fiets</p> <p>Peter Cokelaere <i>Stad Mechelen</i></p> |
| 11:30 | <p>Nutswerken in de straat? Een kans om de straat te hêrdenken</p> <p>Stijn Geuens <i>Stad Herentals</i> Mieke Van den Brande <i>Gemeente Bonheiden</i></p> | <p>De wet van verlies van ambitie bij wegheeraanleg tegenwerken. Denken, doen...en steeds vlotter doen.</p> <p>Delphine Roels <i>Gemeente Oostkamp</i></p> | <p>Budget-transfers bij ontharding: een sterke groendienst houdt de straat levendig.</p> <p>Simon Torfs <i>Gemeente Mortsel</i></p> | |

Hittestresspreventie - opleidingstraject

In onze provincie bestrijden we hitte via ontharding, vergroening en verkoeling

- in de buitenruimte
- in en rond gebouwen

en deze voor iedereen toegankelijk te maken.

Vanaf najaar 2026: nieuw opleidingstraject



Naar een waterveilige gemeente

Water

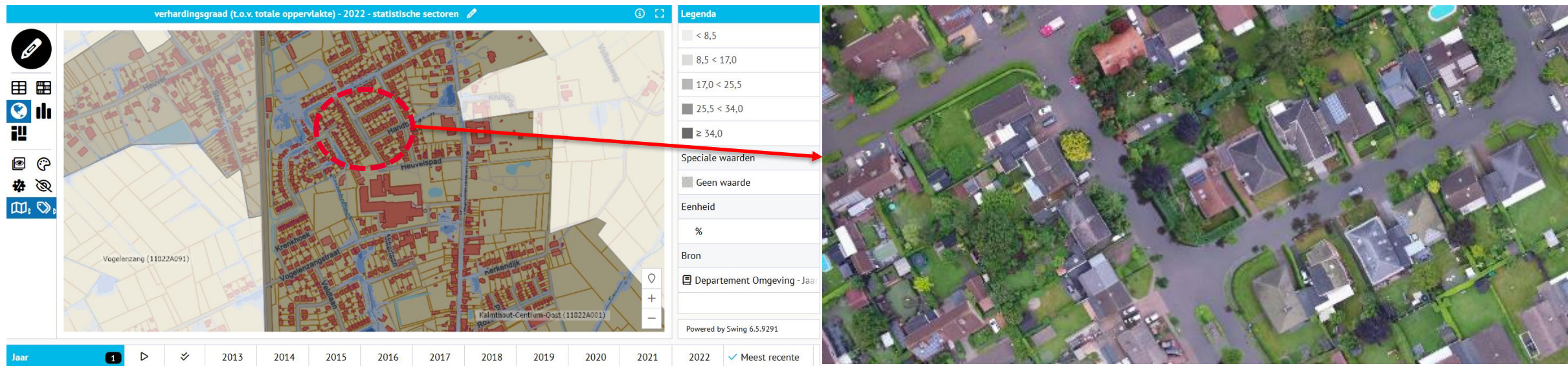

Combinatiekaart:
verhardingsgraad – pluviale overstroomingskaart

Luchtfoto juni 2019 (Kalmthout)

Water

- Advies bij hemelwater- en droogteplannen (HWDP)
- Gemeentebezoeken
- Infomomenten integraal waterbeleid
- Samenwerken bij handhavingssdossiers



Water

- Laagdrenpelig eerste lijn advies over water/droogte
- Begeleiding bij projectsubsidieaanvragen
 - Levend Water subsidie 2024: 467.436 €
- Samenwerking bij werken aan waterloop 2^e cat.

Het eBROEKbos



→ Huidige afwateringsgrachten, te voorzien van schotten met overloop

— Mogelijke stuwlocaties

● WADI: afleiden van water van de gracht naar de wadi om uitgestelde infiltratie en buffering te realiseren

■ Ontharding, hergebruik en lokale infiltratie in woonzone

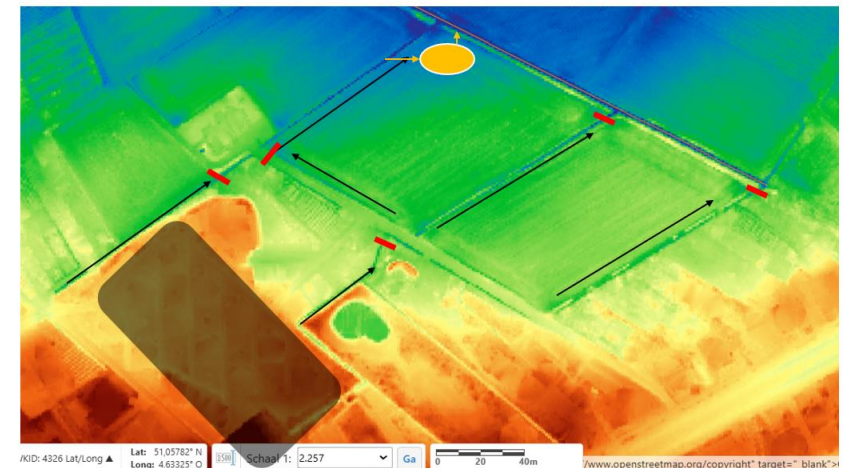

Aanbod Regionale Landschappen

Regionale Landschappen (RL)



Een RL = streek

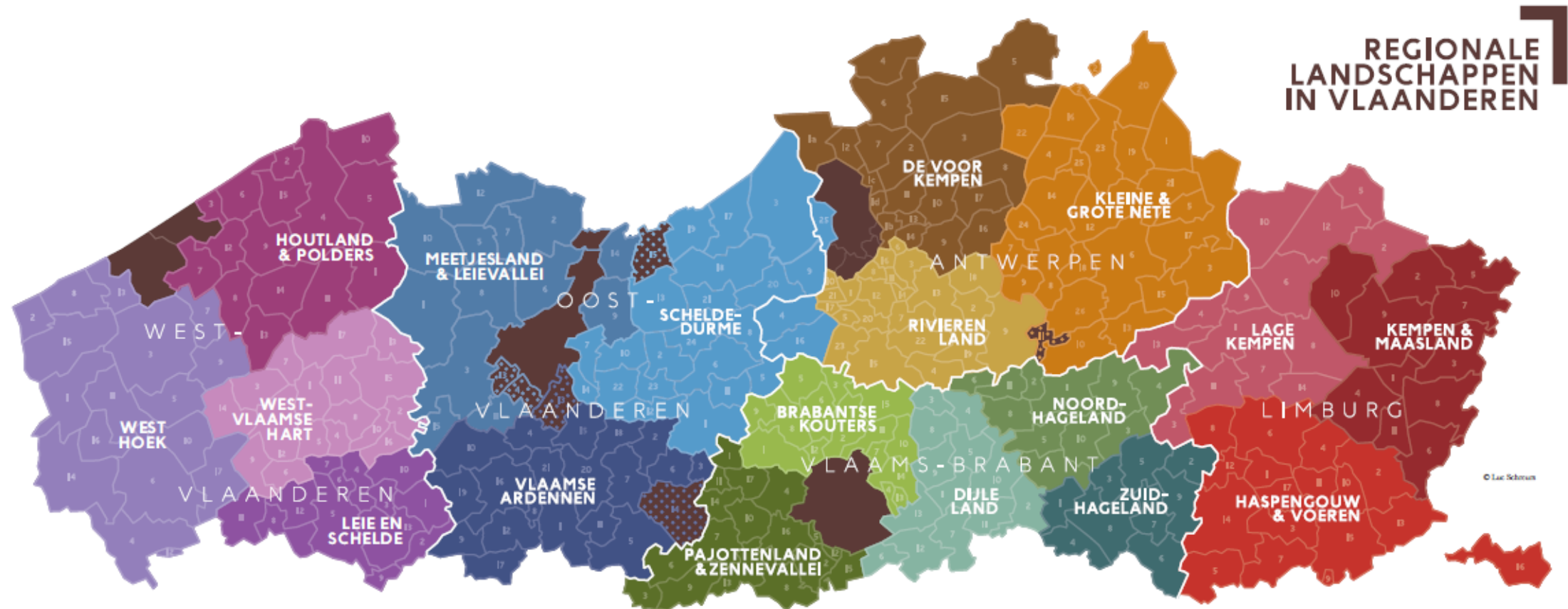

Een RL = samenwerkingsverband

Samenwerkingsverband van open ruimtegebruikers

- Provincie
- Gemeenten
- Erkende natuurverenigingen
- Erkende verenigingen voor landbouw, toerisme en jacht



Een RL = ...



NATUUR

WATER

LANDBOUW

**LANDSCHAP &
STREEKIDENTITEIT**

KLIMAAT

ERFGOED

RECREATIE

MENS



Rollen

REGIONALE
LANDSCHAPPEN

initiator, stimulator, facilitator, coördinator, inspirator,
integrator, communicator, educator, realisator

Financiering

- Structureel:
 - Lidgeld steden & gemeenten
 - Samenwerkingsovereenkomst provincie
- Projectmatig:
 - Europa
 - Vlaanderen
 - Provincies
 - Gemeenten en steden
 - Particulieren/organisaties



Landschap en Erfgoed

Landschapsinrichting



Agrarisch landschap- en natuurbeheer



Landschapsbeheer



Houtig en bouwkundig erfgoed



Landschap en Erfgoed



Inrichting en aanleg KLE en groene verbindingen via reguliere werking, houtkantenplan, VLIF, FEN en andere kanalen



Landschap en Erfgoed

Uitbreiding en verderzetting gecoördineerd landschapsbeheer via LOB-werking (ook houtig erfgoed), GoedGeknot, FEN-projecten,...



FAN van FEN
Functioneel Ecologisch Netwerk

7

Landschap & Erfgoed



Agrarisch landschap- en natuurbeheer vanuit gedragen landschapsvisie en gerichte vraag tot samenwerking vanuit RLRL



Recreatie en beleving



Recreatie en Beleving

Trage wegen: beheer, landschappelijke inkleding, bekendmaking



Aanbod Bosgroepen

De Bosgroepen helpen jouw bosdroom realiseren van A tot Z



Begeleiden van private
eigenaars



Begeleiden en
ontzorgen van openbare
besturen

+

Boskansenkaart



Raakvlakken Bosgroepwerking-gemeentebeleid

- Aanspreekpunt Bos voor private eigenaars
- Uitbouw Functioneel Ecologisch Netwerk
 - Via bosranden, natuurinrichting water, verhoging kwaliteit,..
- Realisatie van SDG's



- Natuur in je Buurt, in je School
- Boskansen met plantacties en opvolging jong bos
- Bosbeleving op maat van je inwoner
- Bosomvorming



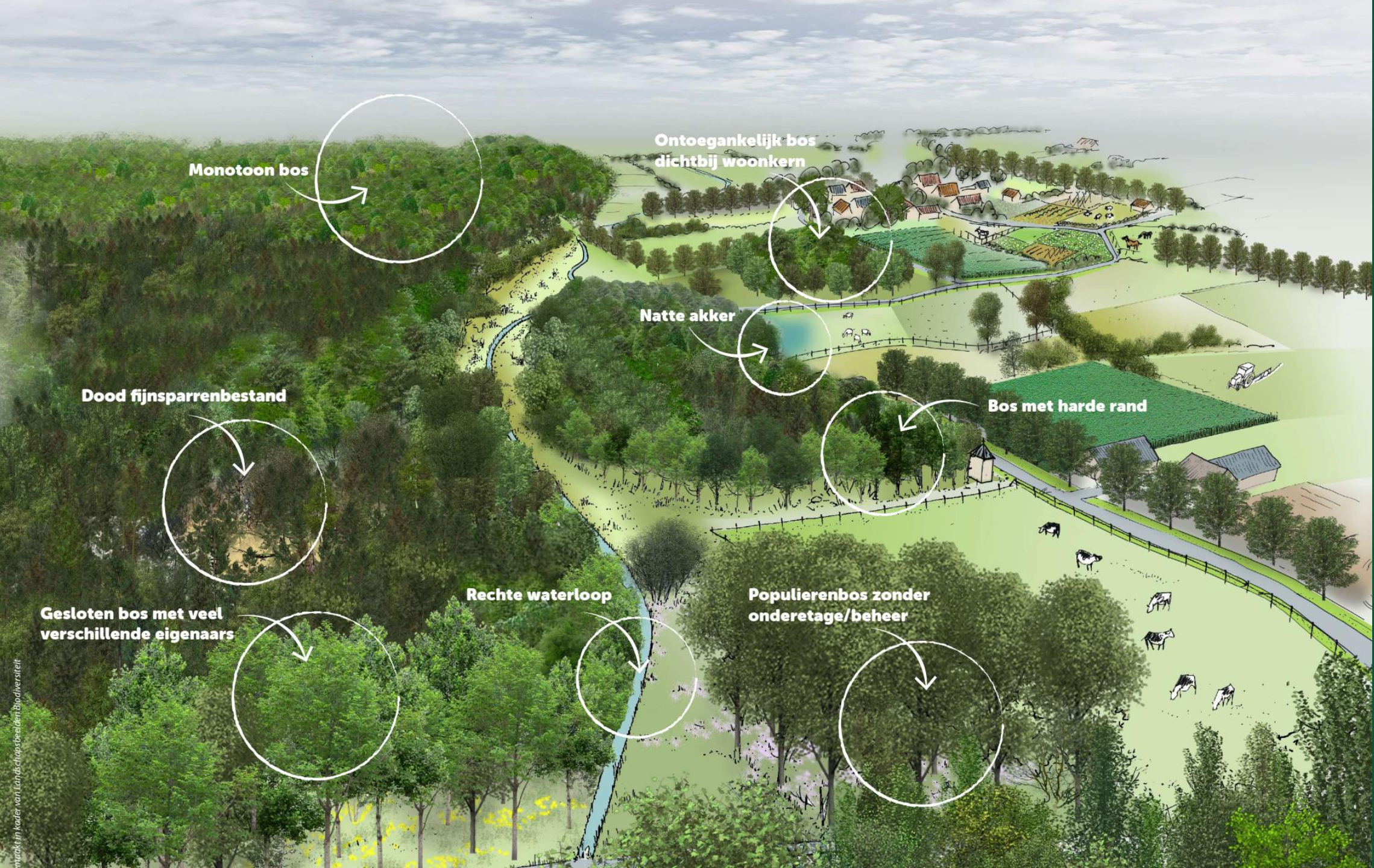

Monotoon bos

Ontoegankelijk bos dichtbij woonkern

Natte akker

Dood fijnsparrenbestand

Bos met harde rand

Gesloten bos met veel verschillende eigenaars

Rechte waterloop

Populierenbos zonder onderetage/beheer



Bossen om van te dromen

Klimaatrobuust bos



Buurtbos met beleevingselementen



Jong bos als unieke boskans



Golvende bosrand als natuurverbinding



Inbreng verjongingsgroepen



Bospoel met ruimte voor water



Aandacht voor bio-economie



Gezamenlijk natuurbeheerplan



Provincie van Land- en Bosbouw - Provincie Antwerpen



Technisch beheer

= Lokale besturen kunnen kiezen om het beheer van de bossen in eigendom zelf te organiseren of via het Agentschap voor Natuur en Bos.



Wat is technisch beheer van lokale bossen

Adviseren of uitvoeren van beheer :

- Natuurbeheerplannen
- Ecologische maatregelen
- Bebossing en herbebossing
- Toegankelijkheid en beleving
- Bosranden, exoten, jonge bossen
- Houtverkoop



De Bosgroepen en technisch beheer

- Focus van Bosgroep = versnipperd privébos
- Lokale verankering
- Expertise rond bos
- Aandacht voor opvolging en continuïteit
- Link met lokaal en provinciaal bestuur



De Bosgroepen en technisch beheer

- **Bosgroep Zuiderkempen, elke gemeente:** toegankelijk bos voor iedere deelgemeente
- **Arendonk (BG Kempen Noord):** opdracht aan Bosgroep Kempen Noord voor technisch beheer van hun bossen
- **Essen (BG Antwerpse Gordel)** volledig technisch beheer via een samenwerkingsovereenkomst, houtverkoop en exotenverkoop

Vele kleinere projecten

- In meer dan 26 gemeenten bebossingen in de provincie Antwerpen
- Natuurbegraafplaats (Oud-Turnhout), compensatiebos (Herentals), speelbossen inrichten (Lille), stadsbos ontwerpen (Turnhout), advies bij NBP (Ravels)





Te beantwoorden vraag voor deze legislatuur: Wie zal onze gemeentelijke bossen beheren?

ANB: beheeroverdracht met de lusten en de lasten

OF

Zelf uitvoeren?

De **Bosgroepen** in de picture voor het beheer van de openbare bossen

Contacteer uw bosgroep om te bespreken:

- Samenwerkings-overeenkomst
- Grotere opdracht voor beheer bossen



Bosuitbreiding in cijfers (BGAG)



Sinds start legislatuur 2019
97,07 ha nieuw bos



229.982 bomen



70 plantacties



22 gemeentes



Bebossen van A tot Z

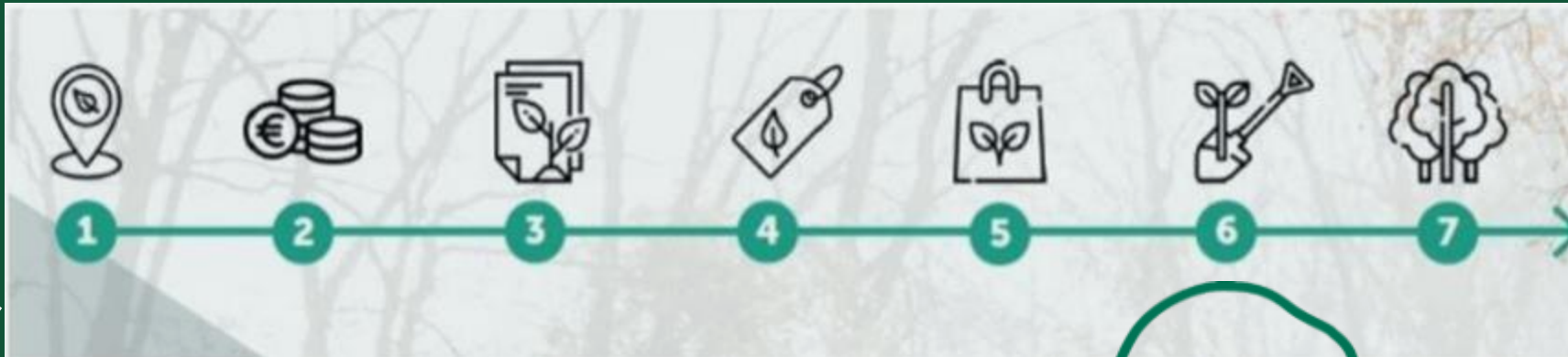

PLANT-
FEEST

Visie op langere termijn!
Overleg en participatie

Opvolging en ondersteuning!



Ecologie - FEN



Beleving



Water





Barelhoeve, Bornem

© Mathieu Vandenberghe



Molenbeekbron, Boechout



Proostenbos Herentals

© Adrië De Kock



Prinsenpark Retie



© Olivier Derckx



© Johan Lijnen



Bomen aanplanten in deze natte tijden is een buitenkans om met toestemming je in de modder te werken.



© Olivier Derckx



Bos aan het fort, Lier

© Johan Lijnen

Boompjes planten bij plenzende regen, dwarrelende sneeuw of stralende zon.



Diedonken, Bonheiden



Volsbergbossen, Balen

© Mireille Thomas



© Mireille Thomas

Vulle handjes, modderige schoentjes en blijе snoetjes!



Mechelsbroekstraat, Bonheiden

Meer bos met de steun van Provincie Antwerpen en De Vlaamse Overheid. Dankjewel aan alle helpende handen tijdens onze plantacties!



Even uitzoomen: ondersteuning biodiversiteit & klimaat in beeld

-> Vijf nieuwe stappenplannen visualiseren het meest gevraagde provinciale aanbod rond biodiversiteit en klimaat.

Waar zet jouw gemeente op in?

- Bestaande natuur versterken
- Nieuwe natuur creëren
- Natuur verbinden
- Maatregelen voor soorten
- Een klimaatveilige gemeente



Bekijk het op provincieantwerpen.be > Voor lokale besturen



**Dinsdag 23 september 2025
provinciale landschapsdag:**

Klein-Brabant

Een uniek kleinschalig landschap vol natuur- en erfgoedwaarden

Meer info:



landschapsdag@provincieantwerpen.be



**Provincie
Antwerpen**

Foto © Philippe Roose

57 - 18/06/2025

De streekmotor die werkt aan
DUURZAME ONTWIKKELINGS
DOELSTELLINGEN

**Dinsdag 30 september 2025
studiedag:**

Onthardingsdag voor lokale besturen

4 jaar Re-Move

Meer info volgt snel!

**Maandag 20 oktober 2025
studiedag:**

Watersymposium



Voor de Europese dag van het landschap

Meer info volgt snel!

**Dinsdag 18 november 2025
studiedag:**

Natuurgebaseerde wateroplossingen

Hoe krijg je dankzij een doordacht ontwerp en beheer nog heel wat extra voordelen van een klimaatadaptief waterbeheer?

Meer info 
Schrijf je in 
Geef je interesse aan



Bedankt