

WATERBELEID

Besluit van de deputatie van 28 maart 2019 betreffende de classificatie van de waterlopen op het grondgebied van Lille.

BESLUIT VAN DE DEPUTATIE VAN DE PROVINCIE ANTWERPEN

I. De aanvraag:

De aanvraag van Dienst Integraal Waterbeleid, Koningin Elisabethlei 22, 2018 Antwerpen voor wijzigingen aan de klassering van de waterlopen in Lille op basis van de wet van 28 december 1967 betreffende de onbevaarbare waterlopen.

II. Wettelijke bepalingen:

Gelet op de wet van 28 december 1967 betreffende de onbevaarbare waterlopen, artikel 4, vervangen bij artikel 5 van het decreet van 28 februari 2014;

Gelet op het decreet van 18 juli 2003 betreffende het integraal waterbeleid, artikel 8, zoals laatst gewijzigd bij decreet van 19 juli 2013;

Gelet op het Koninklijk besluit van 29 november 1968 houdende vaststelling van de procedure bij de onderzoeken de commodo et incommodo, voorgeschreven door de wet van 28 december 1967 betreffende de onbevaarbare waterlopen;

Overwegende dat in toepassing van artikel 4 van de bovenvermelde wet van 28 december 1967 vooraf advies werd ingewonnen van de gemeente op het grondgebied waarvan de waterlopen zich bevinden; dat bovendien in toepassing van artikel 18 § 2 van dezelfde wet advies werd gevraagd aan de eventueel op het grondgebied voorkomende polder(s) en watering(en);

Overwegende dat onderhavige beslissing geen betrekking heeft op buitengewone werken van wijziging of verbetering in de zin van de bovenvermelde wet van 28 december 1967 zodat er geen watertoets noodzakelijk is;

Overwegende dat sommige waterlopen dienen gerangschikt te worden bij de onbevaarbare waterlopen en dat daarbij de categorie en het punt van oorsprong worden bepaald; dat er ook waterlopen zijn waarbij de rangschikking als onbevaarbare waterloop best ontnomen wordt; dat de voorgestelde wijzigingen noodzakelijk zijn in het kader van het algemeen nut zoals bedoeld in artikel 4 van de bovenvermelde wet van 28 december 1967;

Overwegende dat de bijhorende waterlopenkaart integraal deel uitmaakt van deze beslissing; dat uit deze kaart de nieuwe juridische toestand blijkt; dat deze kaart rekening houdt met alle adviezen;

Overwegende dat in toepassing van artikel 19 van de bovenvermelde wet van 28 december 1967 het ontwerp van beslissing werd onderworpen aan een openbaar onderzoek; dat op dit onderzoek de bepalingen van het bovenvermelde koninklijk besluit van 29 november 1968 van toepassing zijn;

Overwegende dat in het kader van dit openbaar onderzoek, gehouden van 18 januari 2019 tot 7 februari 2019, 2 bezwaren zijn ingediend; dat de provincie zich niet kan vinden in de

argumentatie om de klassering van de betrokken waterlopen te behouden aangezien het louter om lokale afwatering gaat en de gemeente het onderhoud ervan op zich blijft nemen.

III. Motivering:

Wat betreft het ontnemen van de rangschikking van thans gerangschikte waterlopen

Voor de volgende thans gerangschikte waterlopen is het niet meer relevant dat zij gerangschikt blijven (verlies algemeen nut rangschikking – art. 4, § 2 wet van 28 december 1967):

Naam	Provinciaal nummer	Reden om rangschikking te ontnemen
Palingsloop	A.9.02.4	Stroomopwaarts tracé bestaat niet meer of functioneert louter als gracht. Punt van oorsprong wordt naar meer afwaarts gelegd thv samenvloeiing 2 grachten.
Berkdriezenloop	A.9.05.12	Tracé stroomopwaarts de Bertestraat functioneert louter als (baan)gracht en wordt door de wegbeheerder onderhouden.
Borzenloop	A.9.05.17	Stroomopwaarts tracé bestaat niet meer. De gemeente bekijkt nog of het dit gedeelte kan openleggen en zal dit dan aanduiden als gracht van algemeen belang.
Kloosterloop	A.9.05.18	Volledige waterloop functioneert als gracht en zal, gezien het belang voor de lokale afwatering, verder door de gemeente Lille worden onderhouden en als gracht van algemeen belang worden aangeduid.
Middenveldloop	A.9.37	Stroomopwaarts tracé functioneert als baangracht en wordt door de wegbeheerder onderhouden.
Gierlebrugloop	A.9.05.16	Volledige waterloop functioneert als gracht en zal, gezien het belang voor de lokale afwatering, verder door de gemeente Lille worden onderhouden en als gracht van algemeen belang worden aangeduid.
Wesperdongenloop	A.9.32	Volledige waterloop functioneert als gracht en zal, gezien het belang voor de lokale afwatering, verder door de gemeente Lille worden onderhouden en als gracht van algemeen belang worden aangeduid.
Zielenloop	A.9.05.19	Volledige waterloop functioneert als gracht en zal, gezien het belang voor de lokale afwatering, verder door de gemeente Lille worden onderhouden en als gracht van algemeen belang worden aangeduid.

Deze waterlopen of delen van waterlopen gesitueerd op de bij dit besluit horende kaart, komen in aanmerking om hun rangschikking ontnomen te worden.

BESLUIT:

Artikel 1: In toepassing van artikel 4 van de wet van 28 december 1967 betreffende de onbevaarbare waterlopen wordt de waterlopenkaart zoals opgenomen in bijlage goedgekeurd.

Artikel 2: Kopie van dit besluit wordt bezorgd aan de betrokken stad/gemeente, de eventueel voorkomende polders en wateringen, alsook aan diegenen die in het kader van een openbaar onderzoek opmerkingen hebben ingediend over het ontwerp van beslissing.

Artikel 3: Tegen deze beslissing kan in toepassing van artikel 19 van de bovenvermelde wet van 28 december 1967 beroep ingesteld worden bij de Vlaamse Regering binnen zestig dagen vanaf de derde dag nadat de bestreden beslissing naar hen is gestuurd of nadat deze er op een andere manier kennis van heeft genomen.

Antwerpen, in zitting van 28 maart 2019.

Aanwezig: mevrouw Cathy Berx, gouverneur-voorzitter, de heer Luk Lemmens, mevrouw Kathleen Helsen, de heer Jan De Haes, de heer Ludwig Caluwé, leden en de heer Danny Toelen, provinciegriffier

Verslaggever: Jan De Haes

In opdracht:
De Provinciegriffier,

(w.g.)

Danny Toelen

De Voorzitter,

(w.g.)

Cathy Berx

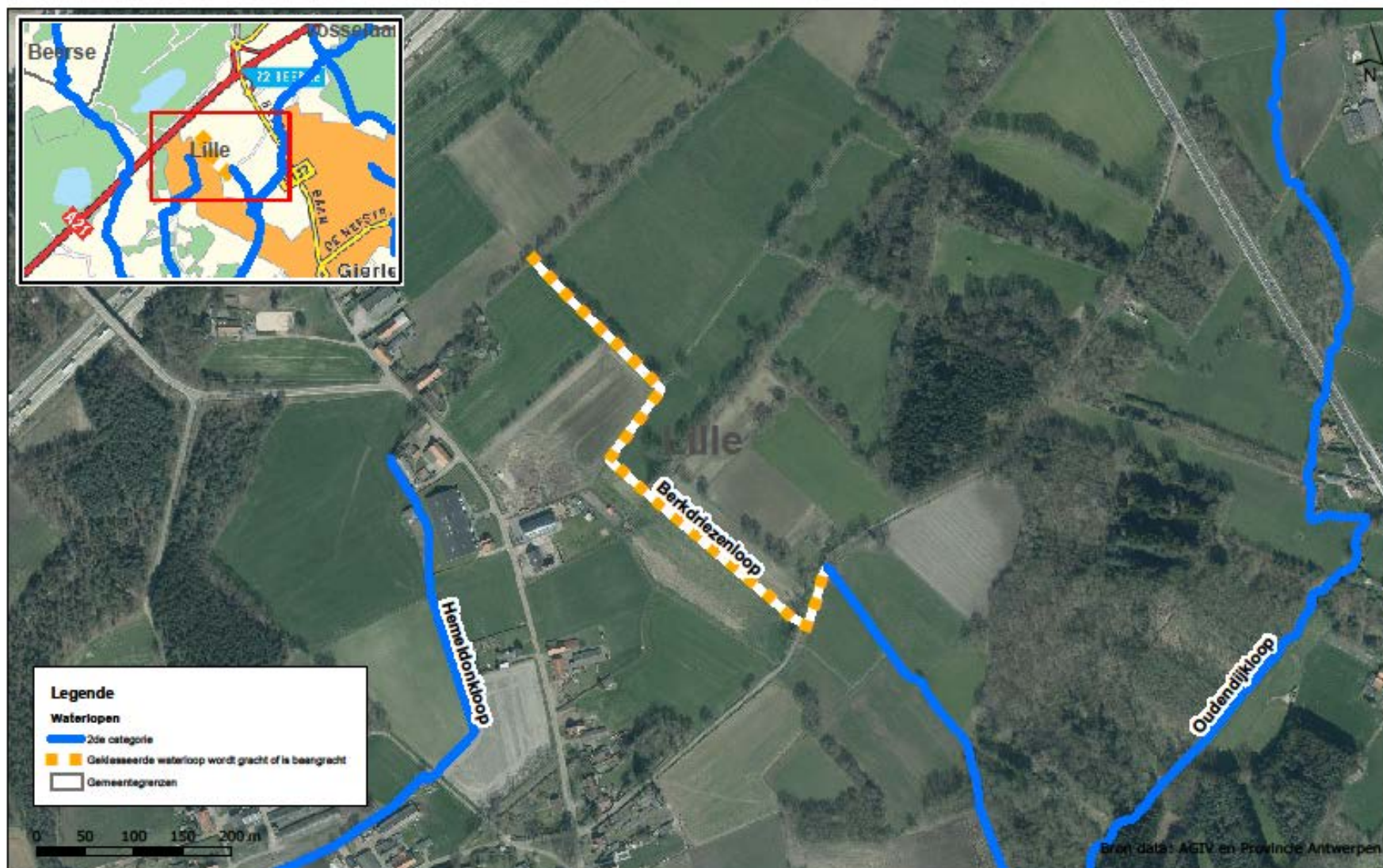

Provincie
Antwerpen

DIENT INTEGRAAL WATERBELEID
Departement Leefmilieu

Deklassering Berkdriezenloop

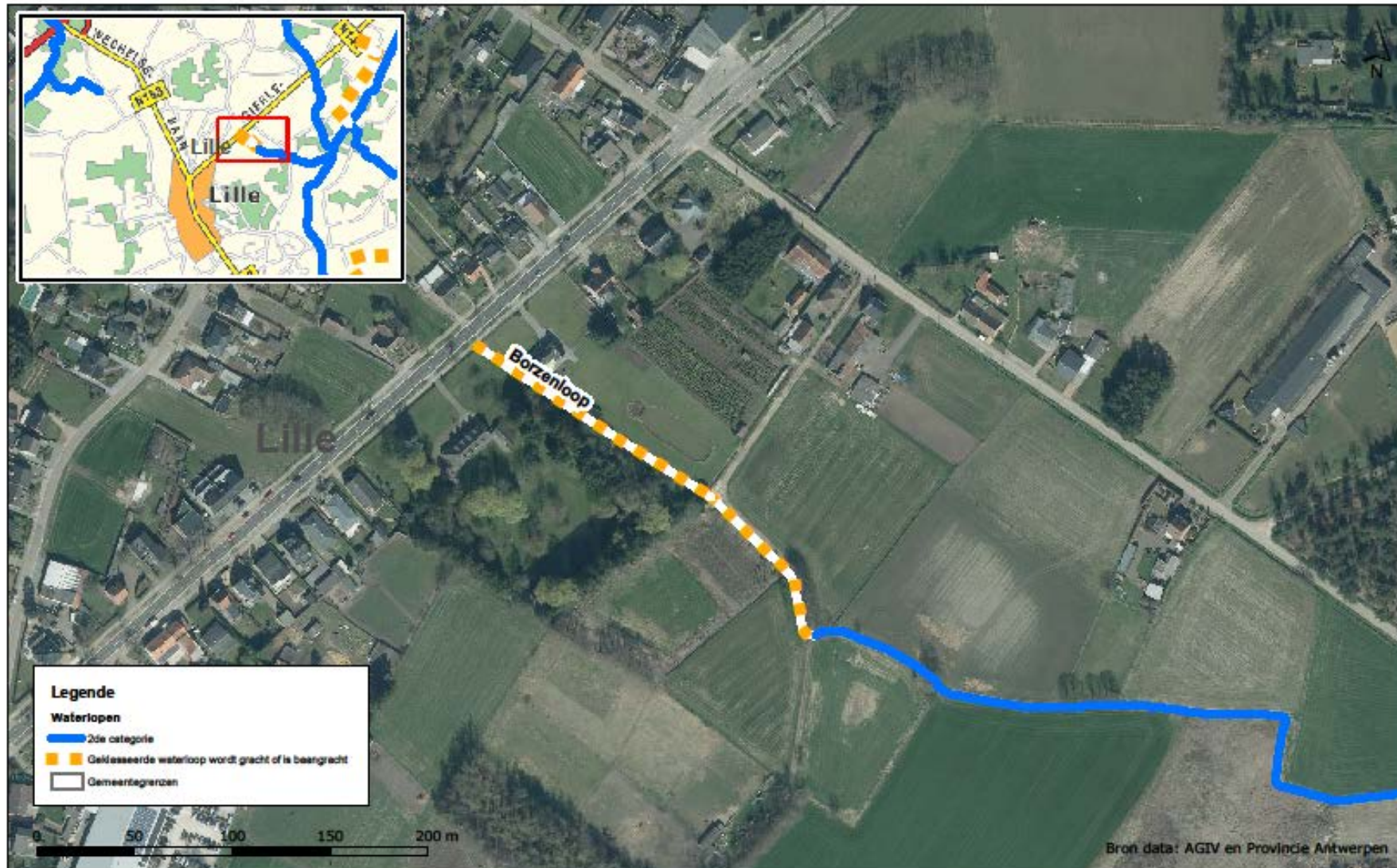

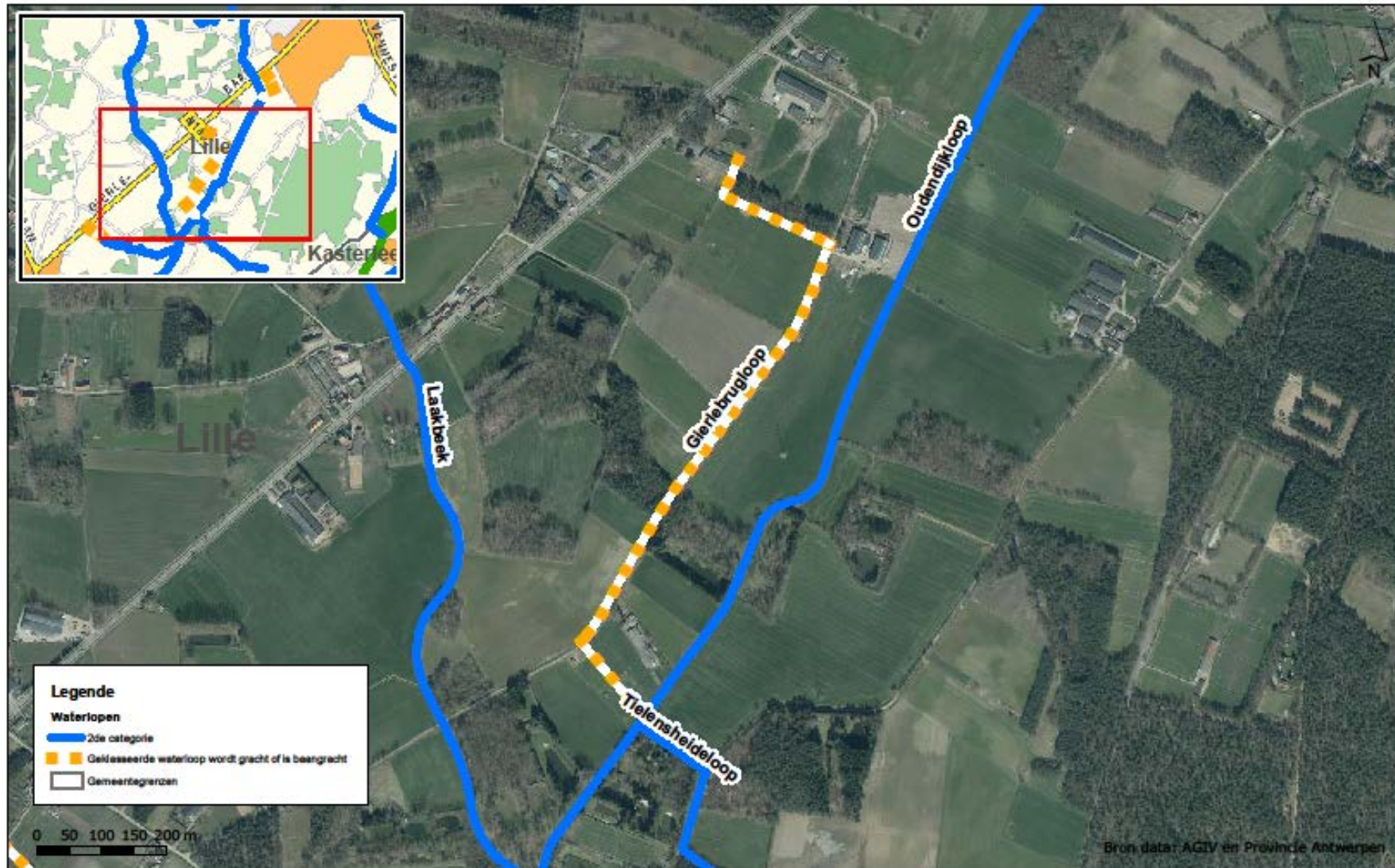

Provincie
Antwerpen

DIENT INTEGRAAL WATERBELEID
Departement Leefmilieu

Deklassering Gierlebrugloop

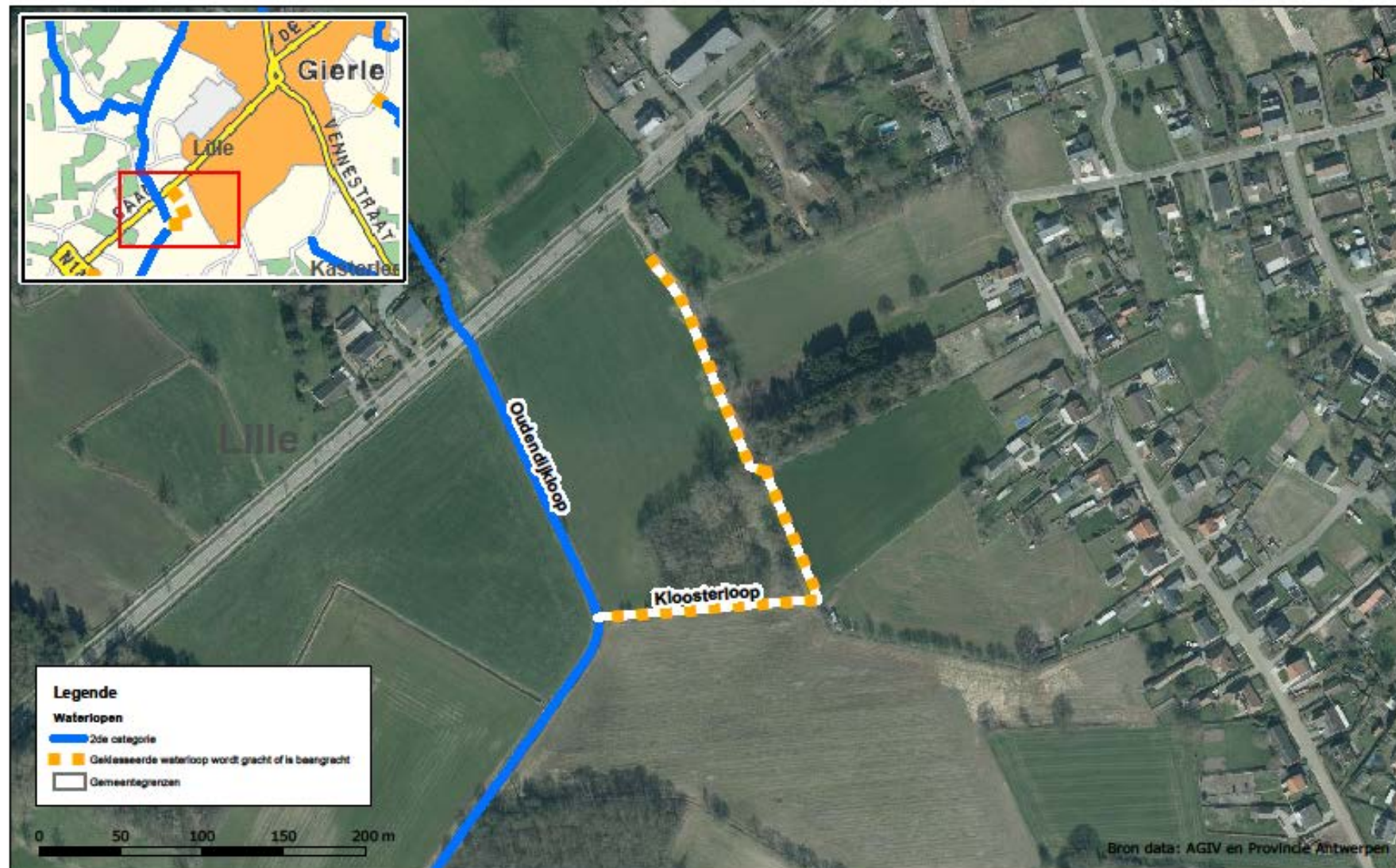

Provincie
Antwerpen

DIENST INTEGRAAL WATERBELEID
Departement Leefmilieu

Deklassering Kloosterloop

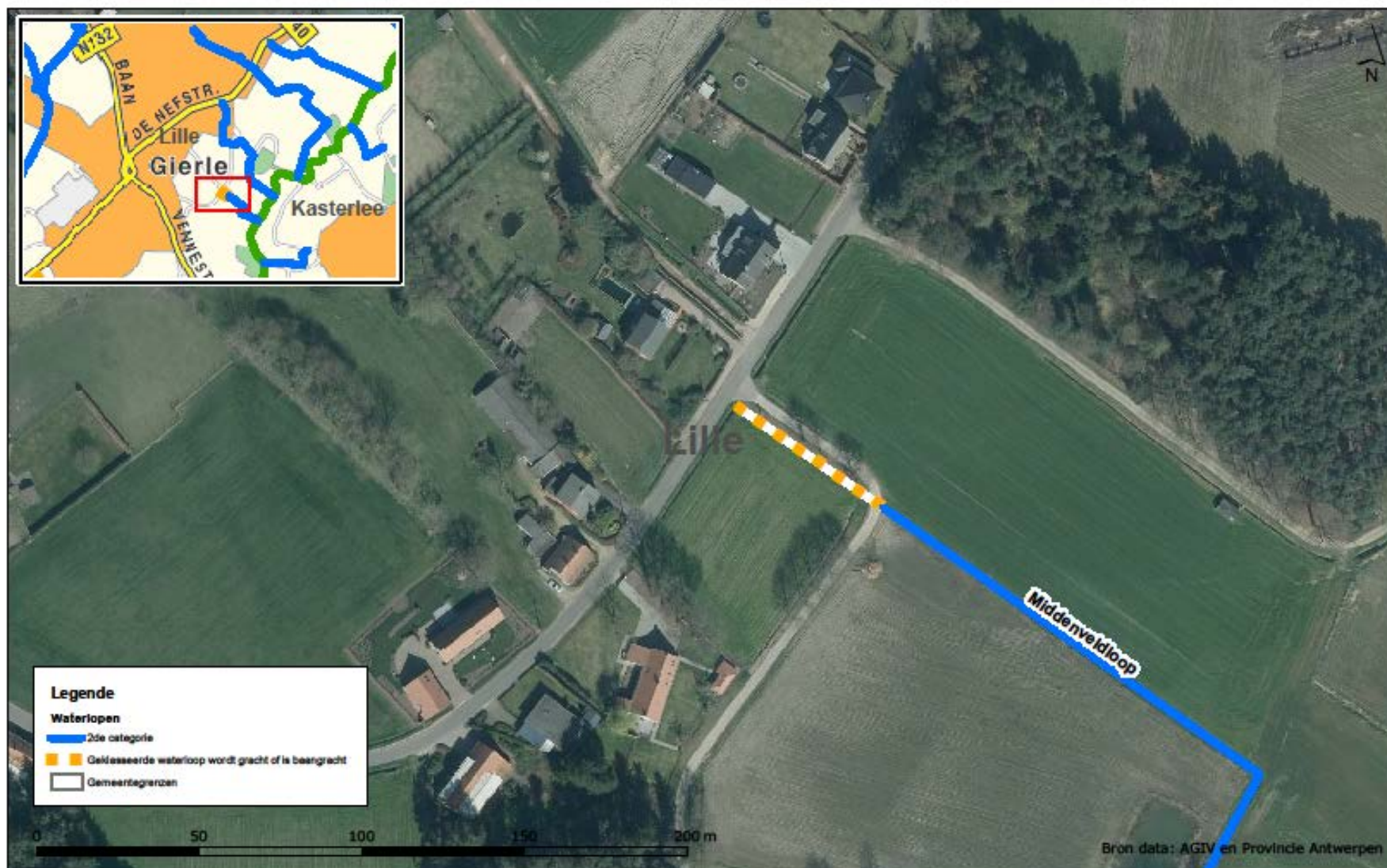

Provincie
Antwerpen

DIENST INTEGRAAL WATERBELEID
Departement Leefmilieu

Deklassering Middenveldloop

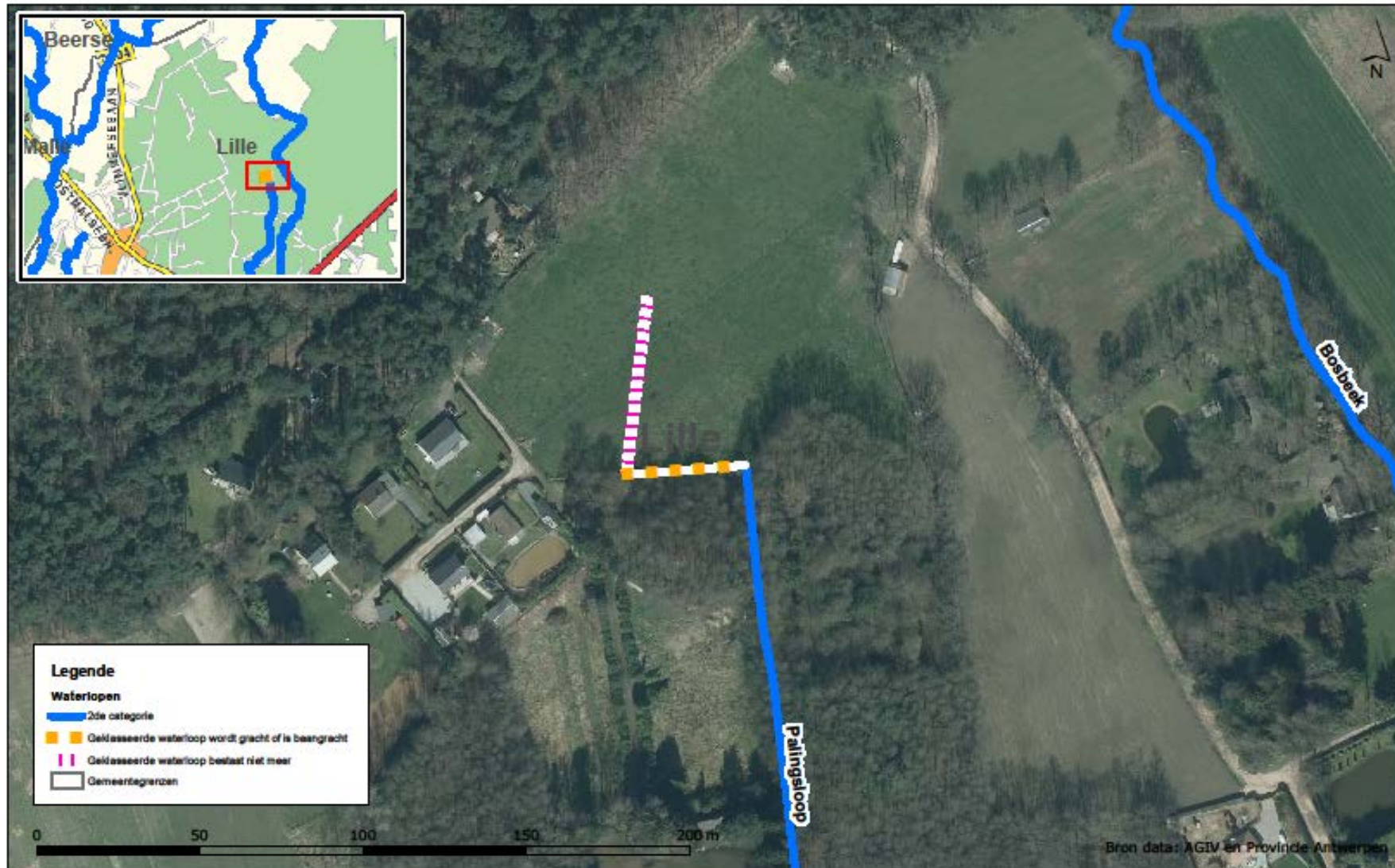

Provincie
Antwerpen

DIENST INTEGRAAL WATERBELEID
Departement Leefmilieu

Deklassering Palingsloop

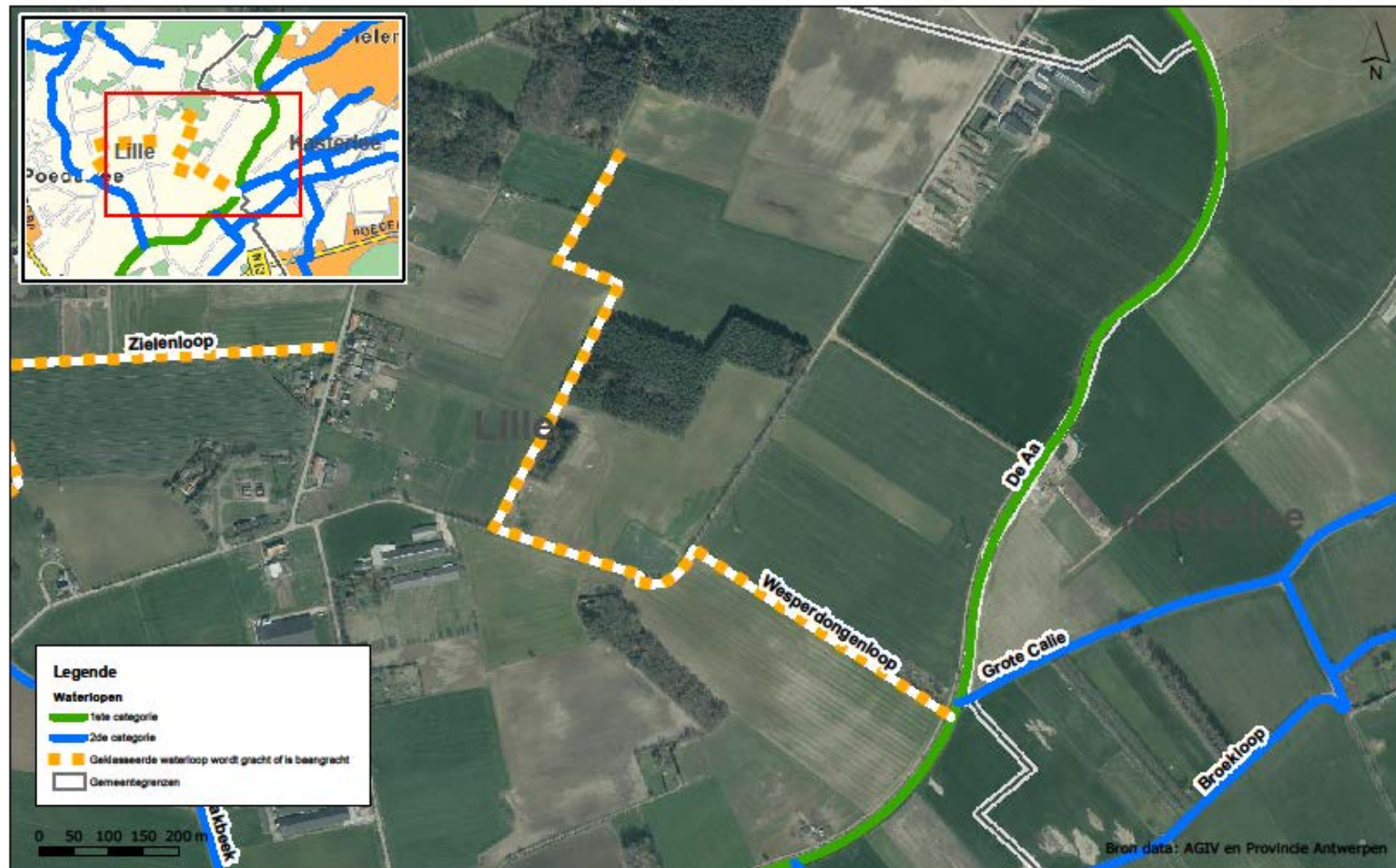

Provincie
Antwerpen

DIENST INTEGRAAL WATERBELEID
Departement Leefmilieu

Deklassering Wesperdongenloop

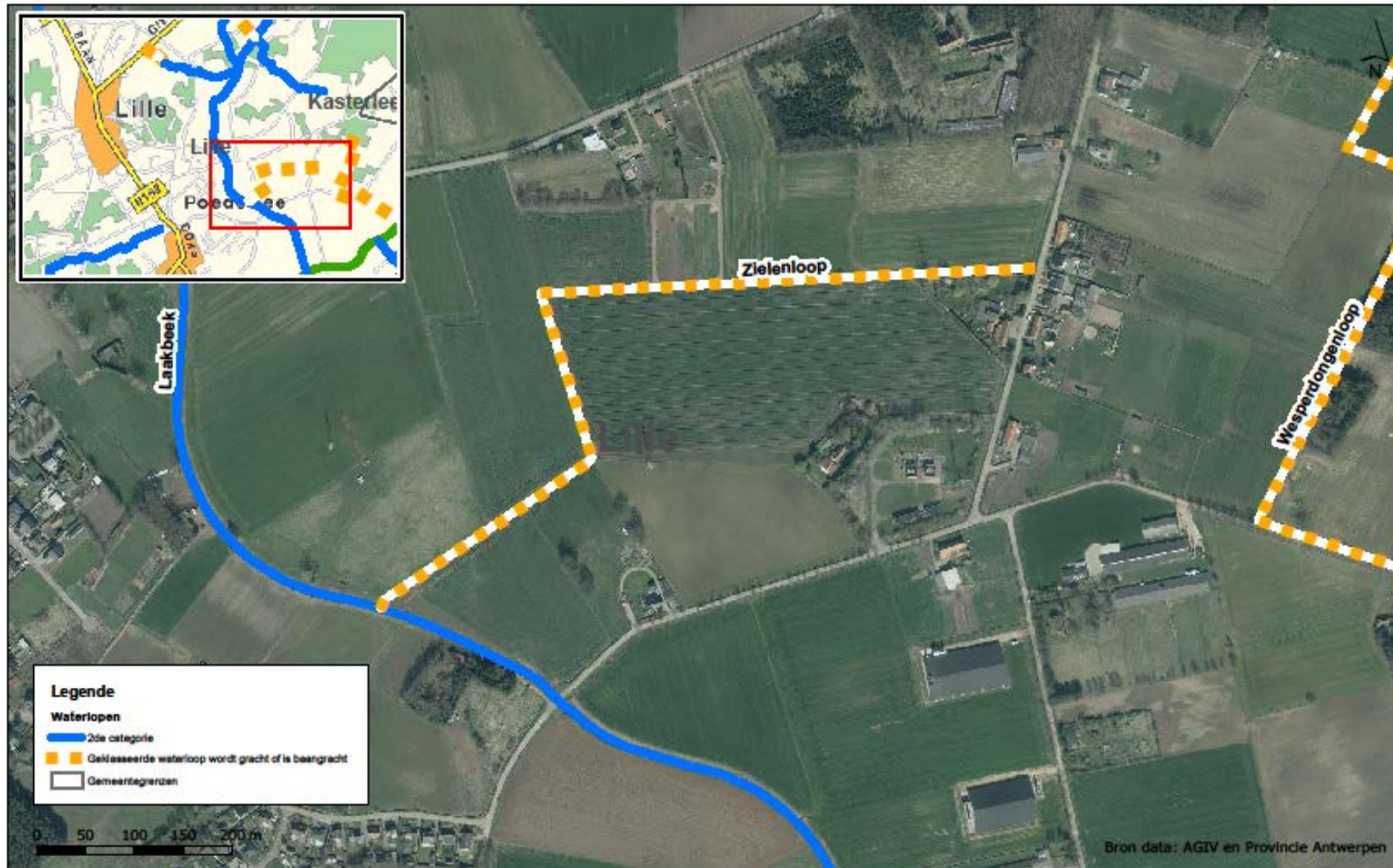

Provincie
Antwerpen

DIENST INTEGRAAL WATERBELEID
Departement Leefmilieu

Deklassering Zielenloop