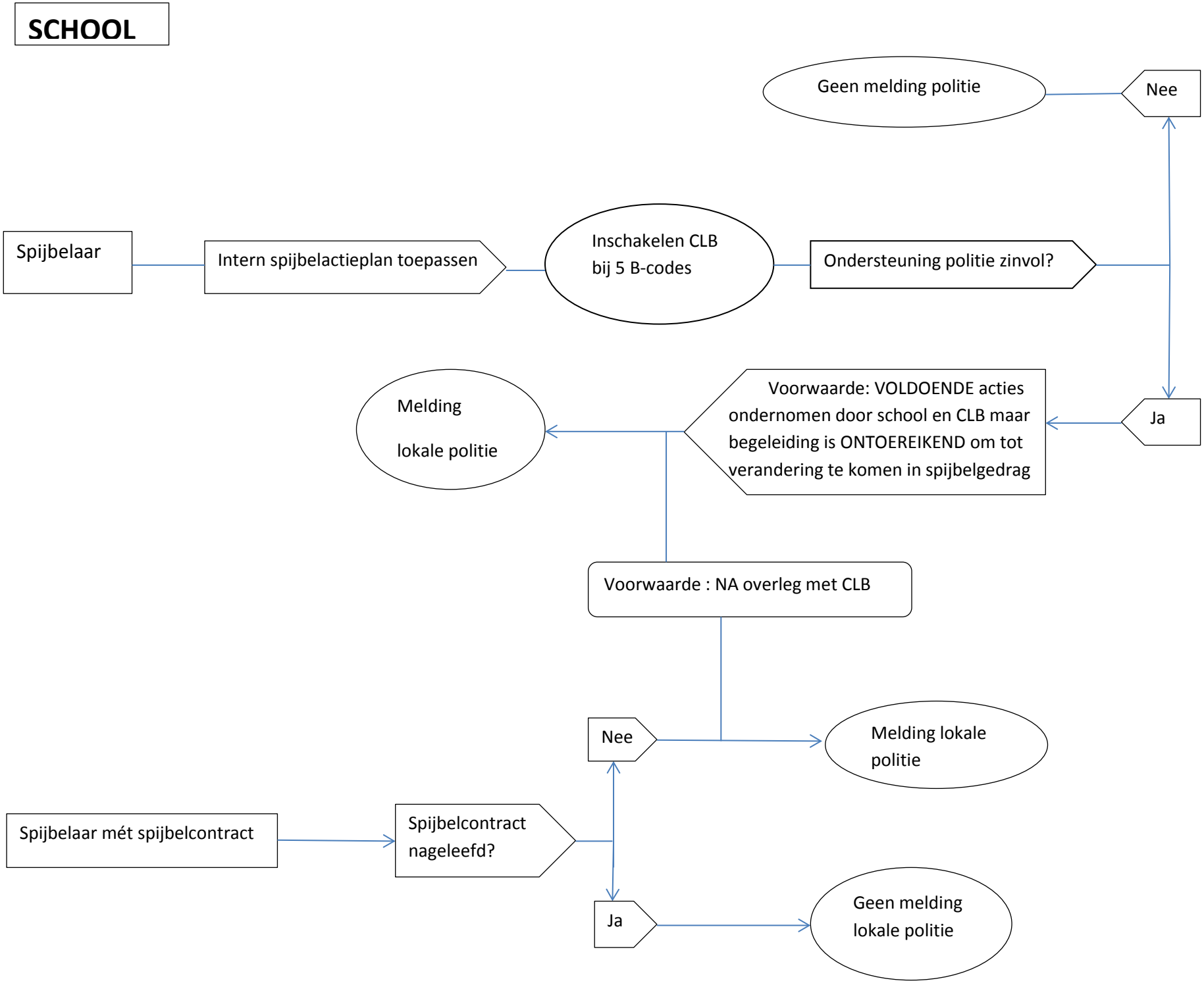
SCHOOL
Geen melding politie
Nee
Spijbelaar
Intern spijbelactieplan toepassen
Inschakelen CLB
bij 5 B-codes
Ondersteuning politie zinvol?
Melding
lokale politie
Voorwaarde: VOLDOENDE acties ondernomen door school en CLB maar begeleiding is ONTOEREIKEND om tot verandering te komen in spijbelgedrag
Ja
Voorwaarde : NA overleg met CLB
Nee
Melding lokale politie
Spijbelaar mét spijbelcontract
Spijbelcontract nageleefd?
Ja
Geen melding lokale politie