





LER Regio Kempense Meren

Kaart 1: situering

-  studiegebied
-  herbevestigd gebied: landbouwgebied tussen Diel en Luikgestelde Heide
-  landbouwpercelen (2008)
-  gemeentegrens
-  provinciegrens

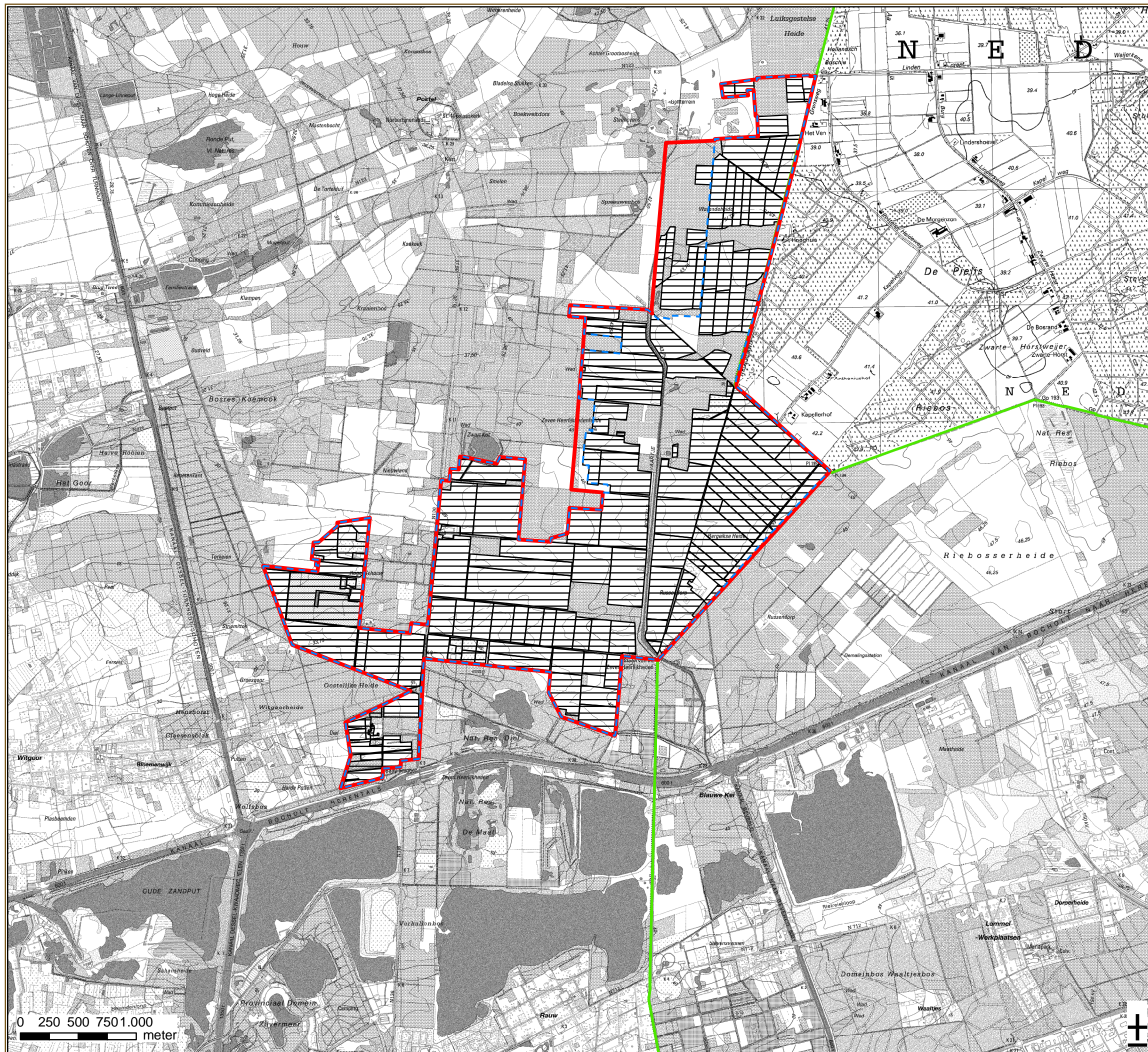

Bron:
 - Vectoriële versie van het Voorlopig referentiebestand gemeentegrenzen, VLM, toestand 22/05/2003 (OC GIS-Vlaanderen)
 - Vectoriële versie van de administratieve grenzen, NGI (GIS-Vlaanderen)
 - Digitale versie van topografische kaart 1/10.000, raster, zwartwit, NGI, opname 1991-2008 (AGIV)
 - VLMgegevens 2008

LER Regio Kempense Meren

Kaart 2: gewestplan

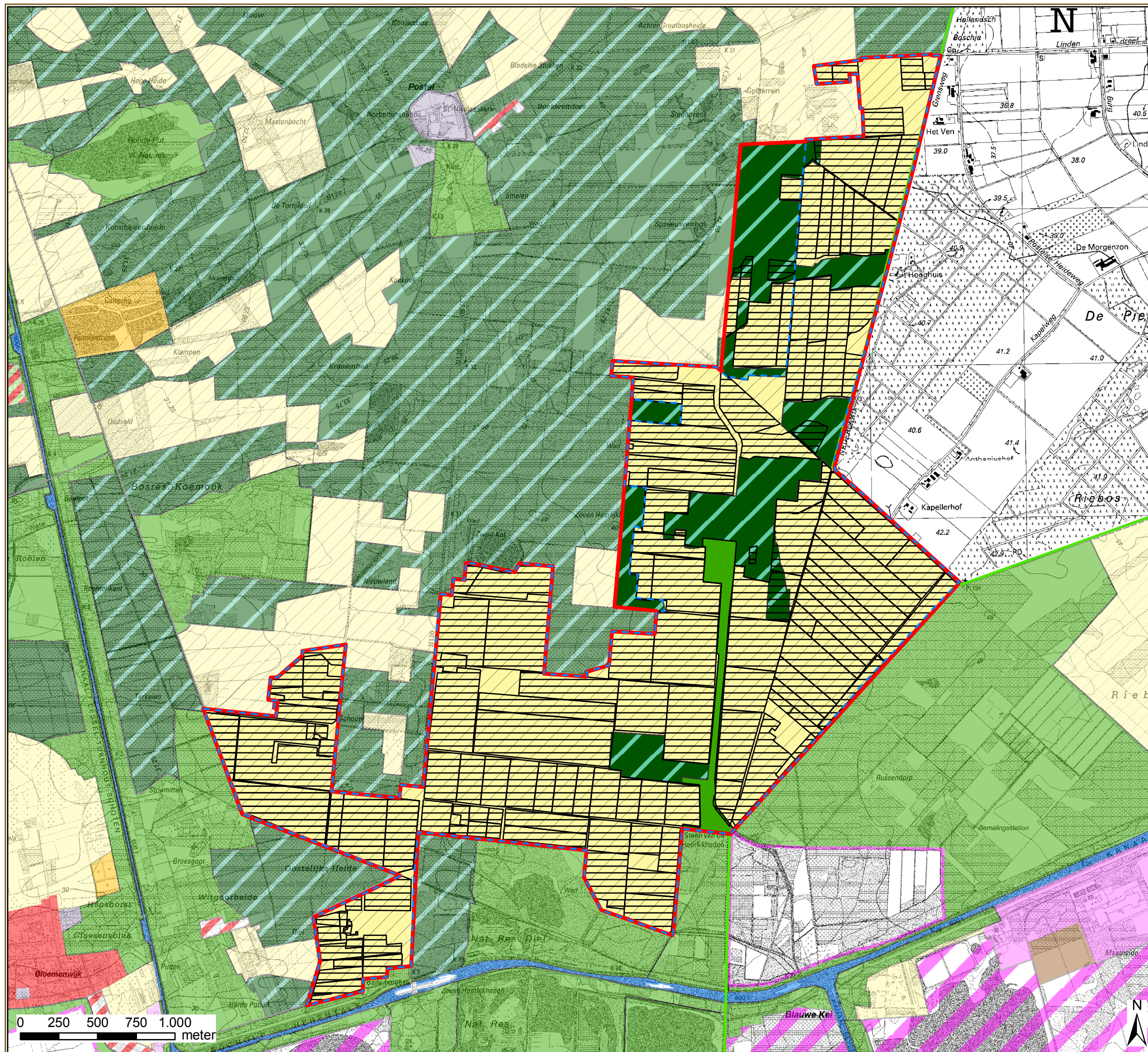

- studiegebied
- herbevestigd gebied: landbouwgebied tussen Diel en Luikgestelde Heide
- landbouwpercelen (2008)
- gemeentegrens
- provinciegrens
- woongebied
- woongebied m land. karakter
- buffergebied/groengebied
- bosgebieden met ecologisch belang
- natuurgebied (m wet. waarde of natuureservaten)
- agrarische gebieden
- landschappelijk waardevolle gebieden
- industriegebieden
- ambachtelijke bedrijven en kmo's
- ontginningsgebieden
- uitbreiding van ontginningsgebieden
- stortgebied voor gepollueerde gronden

Bron:
 -Vectoriële versie van het Gewestplan, VG-LIN-AROHM-Ruimtelijke Planning, 2002 (OC GIS-Vlaanderen)
 - Vectoriële versie van het Voorlopig referentiebestand gemeentegrenzen, VLM, toestand 22/05/2003 (OC GIS-Vlaanderen)
 - Vectoriële versie van de administratieve grenzen, NGI (GIS-Vlaanderen)
 -Digitale versie van topografische kaart 1/10.000, raster, zwartwit, NGI, opname 1991-2008 (AGIV)
 -VLMgegevens 2008



LER Regio Kempense Meren

Kaart 3: landschap

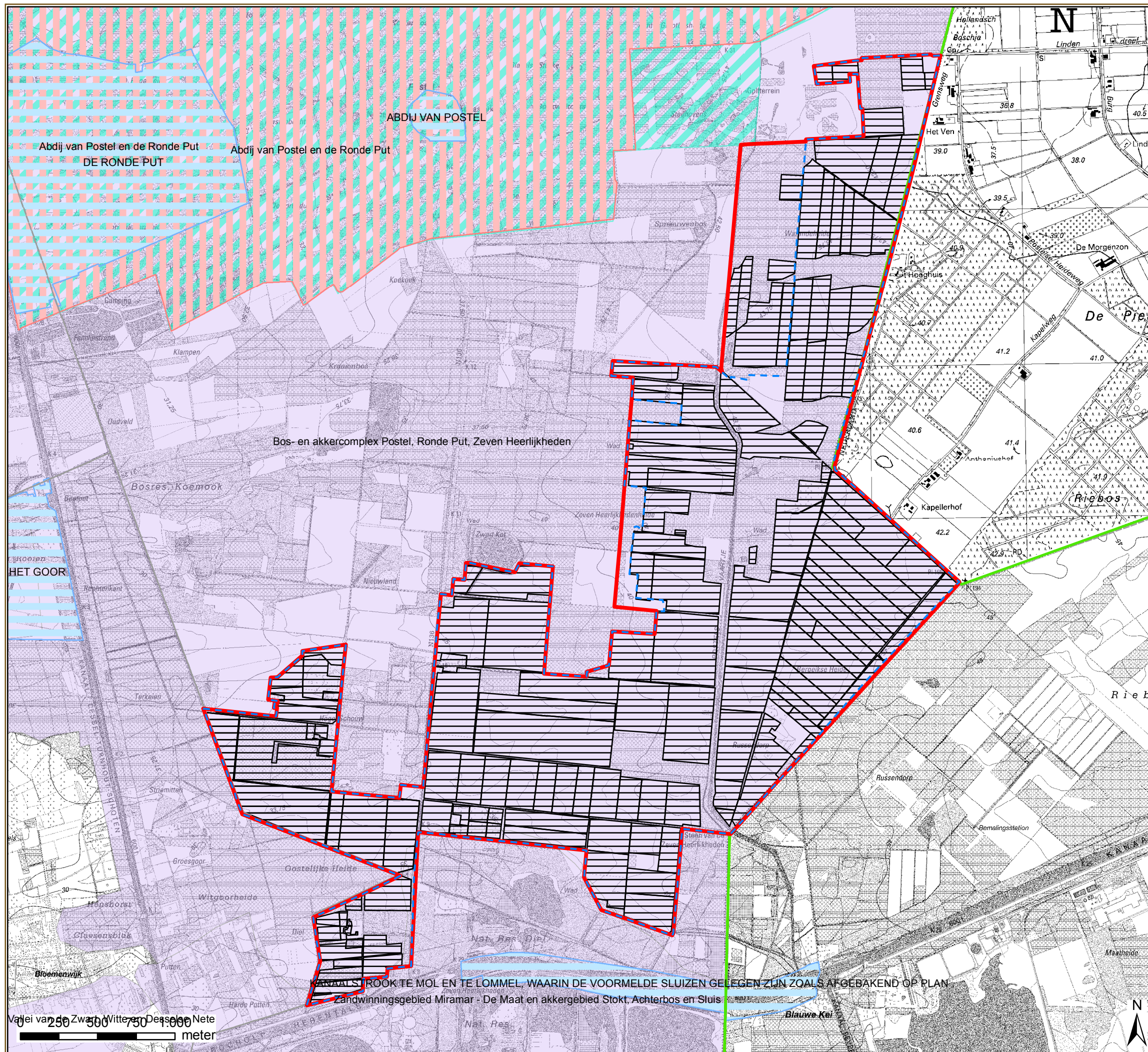

-  studiegebied
-  herbevestigd gebied: landbouwgebied tussen Diel en Luikgestelde Heide
-  landbouwpercelen (2008)
-  gemeentegrens
-  provinciegrens
-  beschermde landschappen & monum.
-  aangeduide ankerplaatsen
-  ankerplaatsen
-  relictzones

Bron:
 - Vectoriële versie van de Beschermde landschappen, Stads- en dorpsgezichten, MVG-LIN-AROHM-Monumenten en Landschappen (OC GIS-Vlaanderen)
 - Aangeduide ankerplaatsen, toestand 28/04/2010 (RWO, 2010)
 - Digitale versie van de landschapsatlas, MVG-LIN-AROHM-Monumenten en Landschappen, toestand 31/03/2001 (OC GIS-Vlaanderen)
 - Vectoriële versie van het Voorlopig referentiebestand gemeentegrenzen, VLM, toestand 22/05/2003 (OC GIS-Vlaanderen)
 - Vectoriële versie van de administratieve grenzen, NGI (GIS-Vlaanderen)
 - Digitale versie van topografische kaart 1/10.000, raster, zwartwit, NGI, opname 1991-2008 (AGIV)
 - VLMgegevens 2008



LER Regio Kempense Meren

Kaart 6: Bemestingsnormen

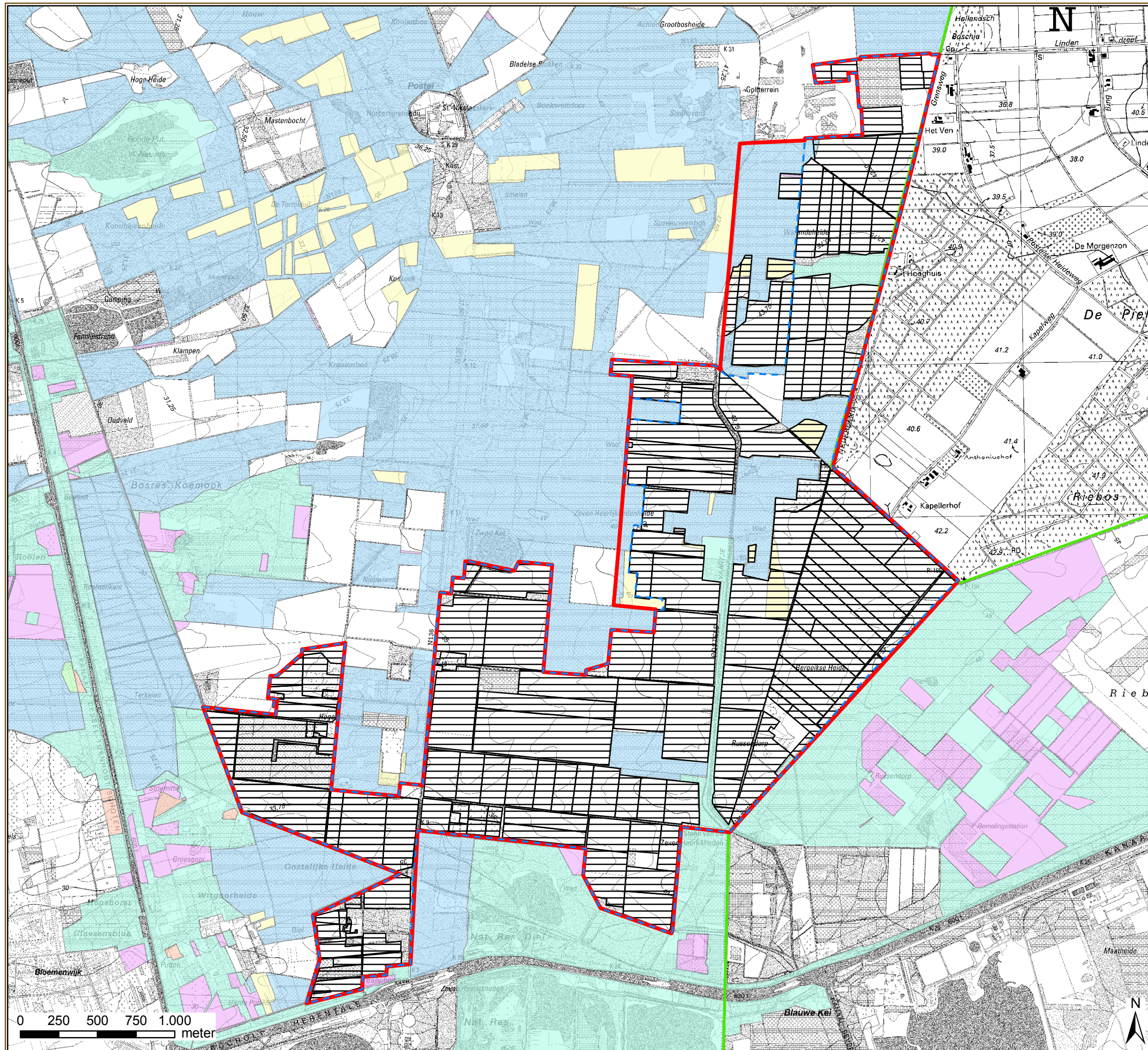

- studiegebied
- herbevestigd gebied: landbouwgebied tussen Diel en Luiggestelde Heide
- landbouwpercelen (2008)
- gemeentegrens
- provinciegrens
- GBN
- GBO
- GRN
- GRO

Bron:
 - Vectoriële versie van het Voorlopig referentiebestand gemeentegrenzen, VLM, toestand 22/05/2003 (OC GIS-Vlaanderen)
 - Vectoriële versie van de administratieve grenzen, NGI (GIS-Vlaanderen)
 - Digitale versie van topografische kaart 1/10.000, raster, zwartwit, NGI, opname 1991-2008 (AGIV)
 - VLMgegevens 2008 - 2010



LER Regio Kempense Meren

Kaart 7: Bodemkaart

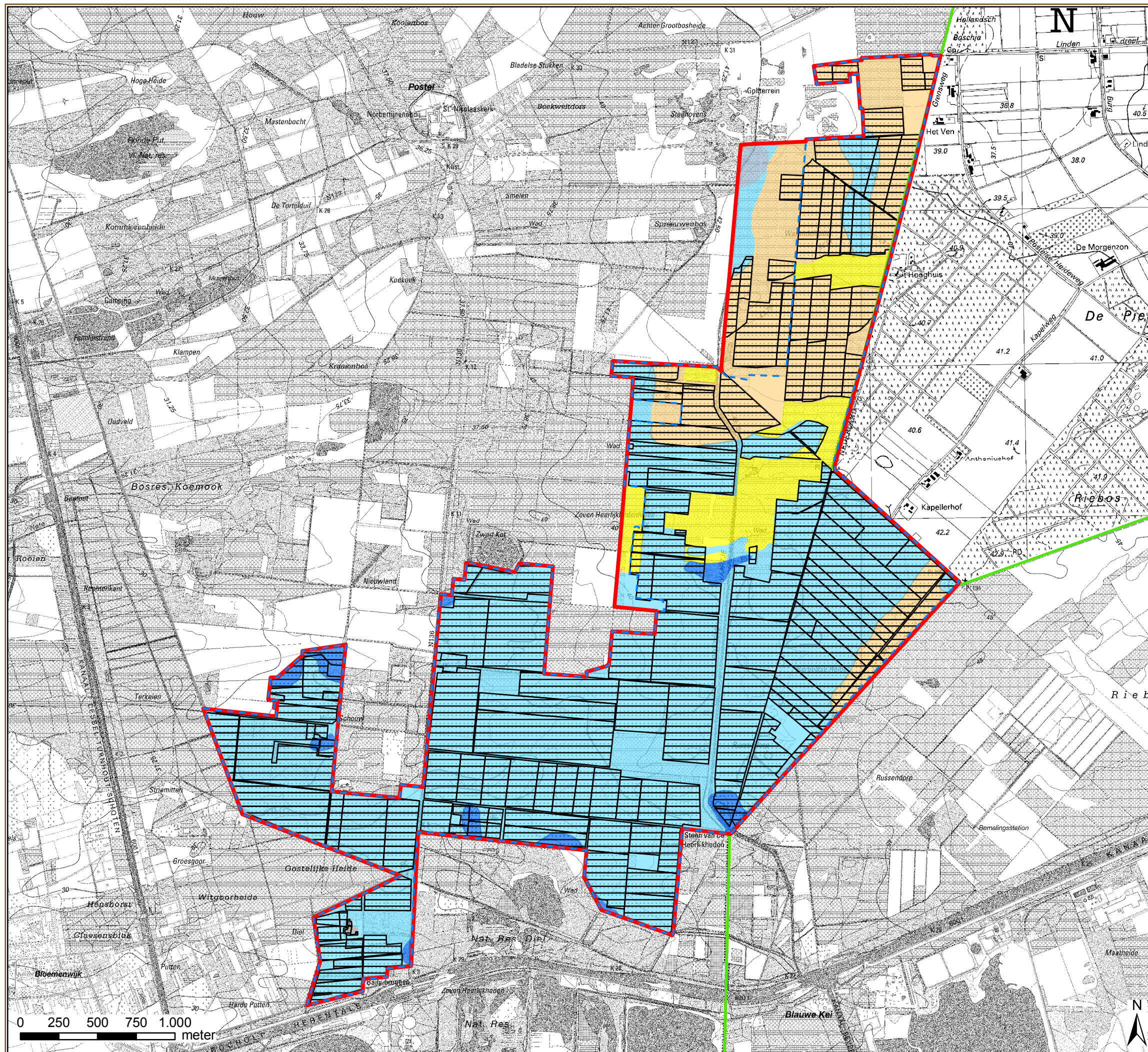

- studiegebied
- herbevestigd gebied: landbouwgebied tussen Diel en Luiggestelde Heide
- landbouwpercelen (2008)
- gemeentegrens
- provinciegrens
- Antropoegen
- Droog zand
- Landduin
- Nat zand
- Nat zand antropoegen
- Vochtig zand
- Vochtig zand antropoegen

Bron:
 - Digitale versie van de Bodemkaart van Vlaanderen, IWT, uitgave 2001 (OC GIS-Vlaanderen)
 - Vectoriële versie van het Voorlopig referentiebestand gemeentegrenzen, VLM, toestand 22/05/2003 (OC GIS-Vlaanderen)
 - Vectoriële versie van de administratieve grenzen, NGI (GIS-Vlaanderen)
 - Digitale versie van topografische kaart 1/10.000, raster, zwartwit, NGI, opname 1991-2008 (AGIV)
 - VLMgegevens 2008

LER Regio Kempense Meren

Kaart 8: Kavelliging

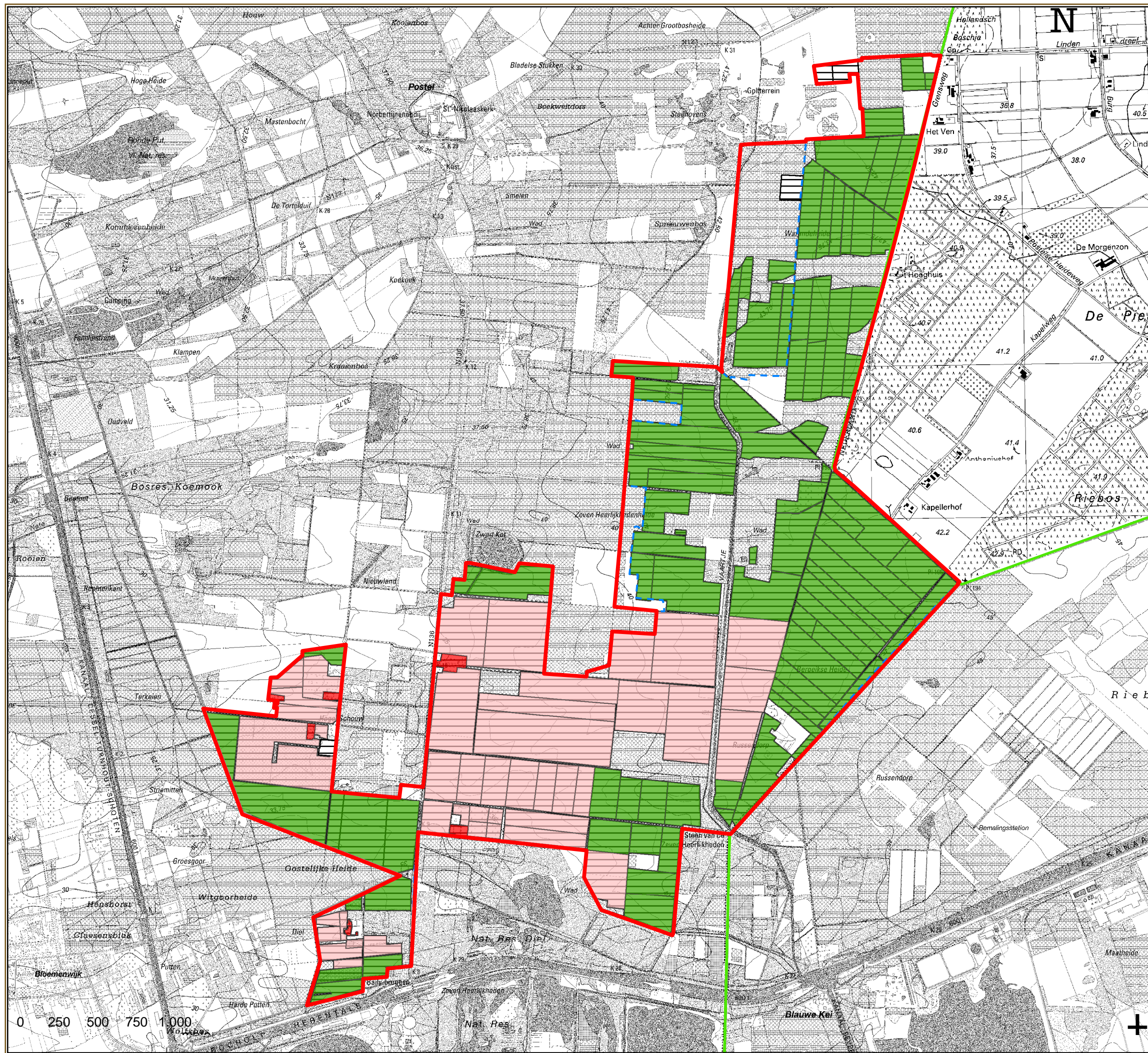

-  studiegebied
-  herbevestigd gebied: landbouwgebied tussen Diel en Luiggestelde Heide
-  landbouwpercelen (2008)
-  gemeentegrens
-  provinciegrens
-  bedrijfszetel
-  huiskavel
-  vieldkavel

Bron:
 - VLMgegevens 2010
 - Vectoriële versie van het Voorlopig referentiebestand gemeentegrenzen, VLM, toestand 22/05/2003 (OC GIS-Vlaanderen)
 - Vectoriële versie van de administratieve grenzen, NGI (GIS-Vlaanderen)
 - Digitale versie van topografische kaart 1/10.000, raster, zwartwit, NGI, opname 1991-2008 (AGIV)

LER Regio Kempense Meren

Kaart 9: Bodemgebruik

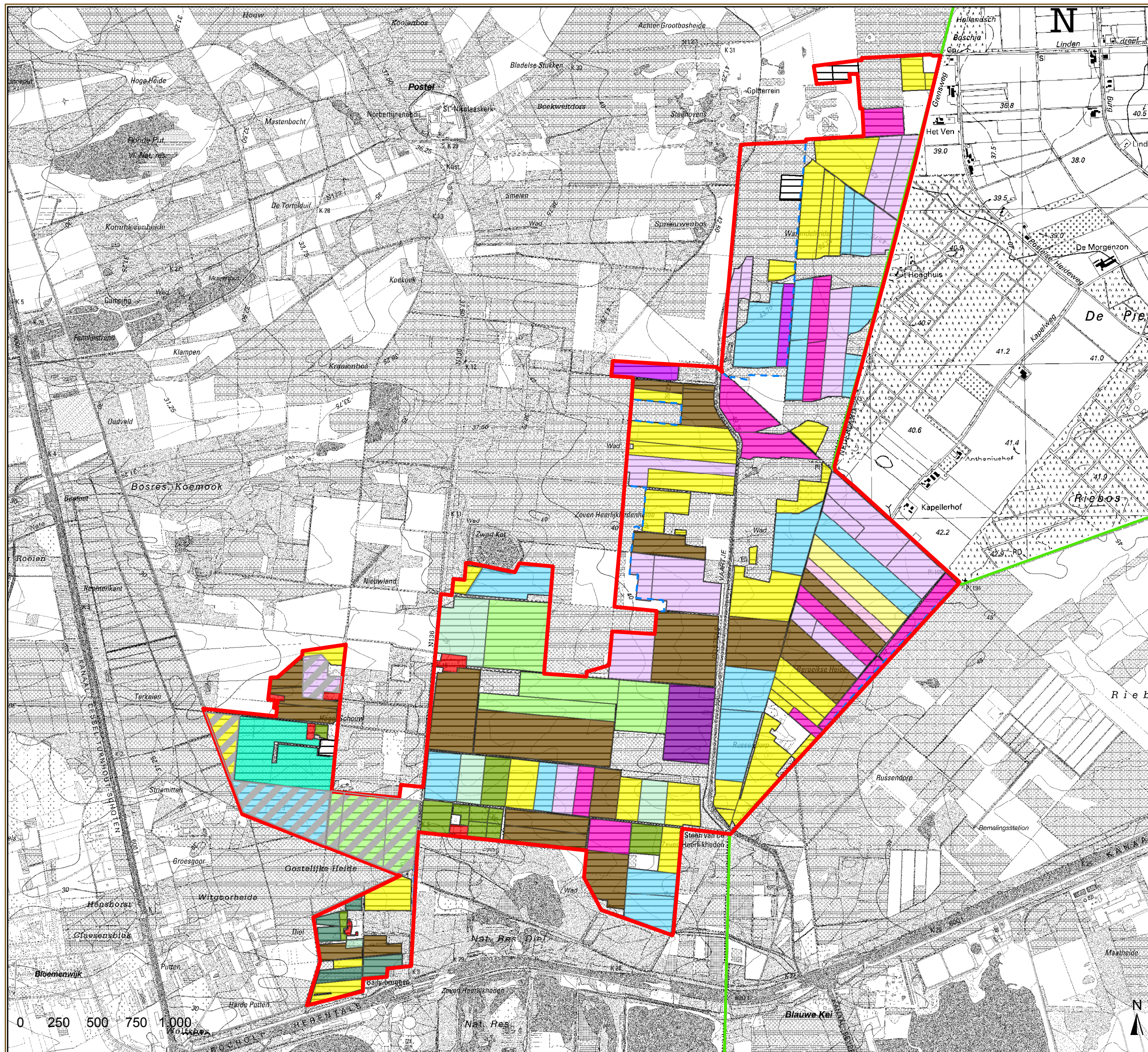

-  studiegebied
-  herbevestigd gebied: landbouwgebied tussen Diel en Luikgestelde Heide
-  landbouwpercelen (2008)
-  gemeentegrens
-  provinciegrens
-  graszoden
-  aardappelen
-  ajuin
-  appelen
-  suikerbieten
-  bomen
-  bonen
-  chicorei
-  erwten-bonen
-  gebouw
-  gerst
-  grasland
-  graszoden
-  mais
-  prei
-  wortelen
-  mestafzet

Bron:
 - VLMgegevens 2010
 - Vectoriële versie van het Voorlopig referentiebestand gemeentegrenzen, VLM, toestand 22/05/2003 (OC GIS-Vlaanderen)
 - Vectoriële versie van de administratieve grenzen, NGI (GIS-Vlaanderen)
 - Digitale versie van topografische kaart 1/10.000, raster, zwartwit, NGI, opname 1991-2008 (AGIV)

LER Regio Kempense Meren

Kaart 10: Bedrijfstypologie

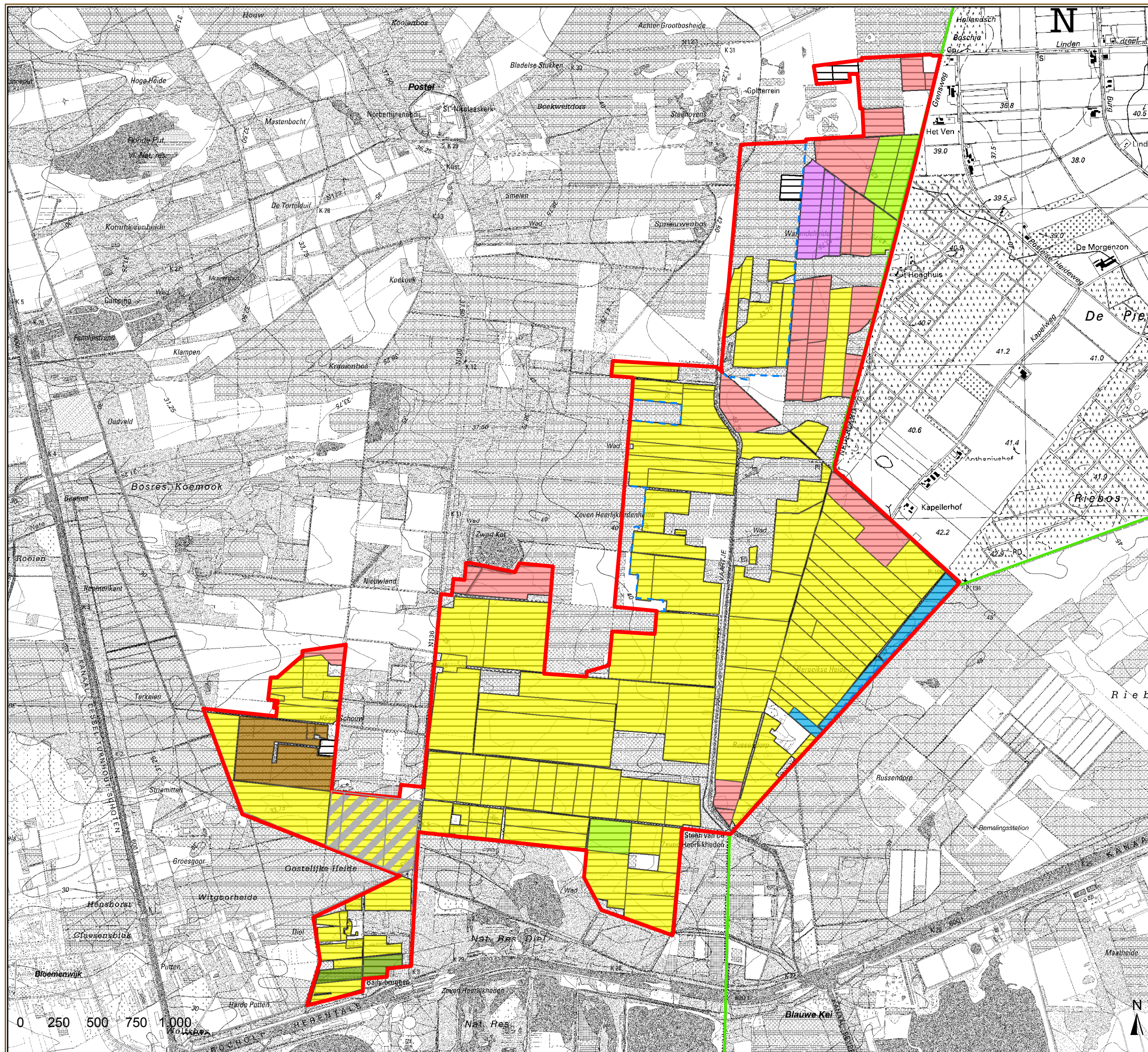

- studiegebied
- herbevestigd gebied: landbouwgebied tussen Diel en Luiggestelde Heide
- landbouwpercelen (2008)
- gemeentegrens
- provinciegrens
- akkerbouw
- boomkwekerij
- fruitteelt
- melkvee
- pluimvee
- varkens
- vleesvee
- dubbele aangifte

Bron:
 - VLMgegevens 2010
 - Vectoriële versie van het Voorlopig referentiebestand gemeentegrenzen, VLM, toestand 22/05/2003 (OC GIS-Vlaanderen)
 - Vectoriële versie van de administratieve grenzen, NGI (GIS-Vlaanderen)
 - Digitale versie van topografische kaart 1/10.000, raster, zwartwit, NGI, opname 1991-2008 (AGIV)

LER Regio Kempense Meren

Kaart 11: Inkomensvorming

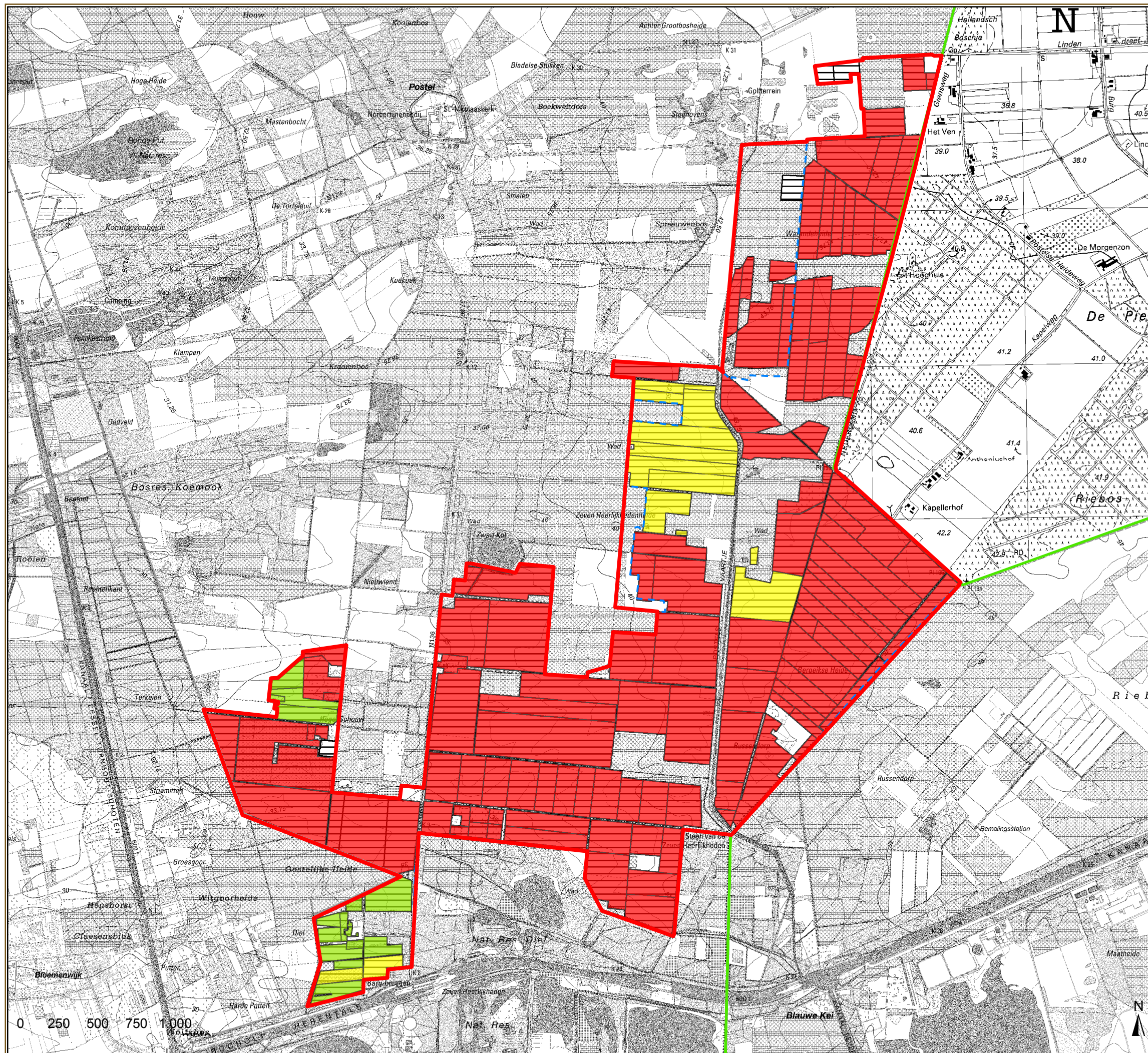

- studiegebied
- herbevestigd gebied: landbouwgebied tussen Diel en Luiggestelde Heide
- landbouwpercelen (2008)
- gemeentegrens
- provinciegrens
- landbouwer in hoofdberoep
- landbouwer in nevenberoep
- pensioengerechtigde landbouwer

Bron:
 - VLMgegevens 2010
 - Vectoriële versie van het Voorlopig referentiebestand gemeentegrenzen, VLM, toestand 22/05/2003 (OC GIS-Vlaanderen)
 - Vectoriële versie van de administratieve grenzen, NGI (GIS-Vlaanderen)
 - Digitale versie van topografische kaart 1/10.000, raster, zwartwit, NGI, opname 1991-2008 (AGIV)



0 250 500 750 1000

LER Regio Kempense Meren

Kaart 12: Leeftijd bedrijfsleiders

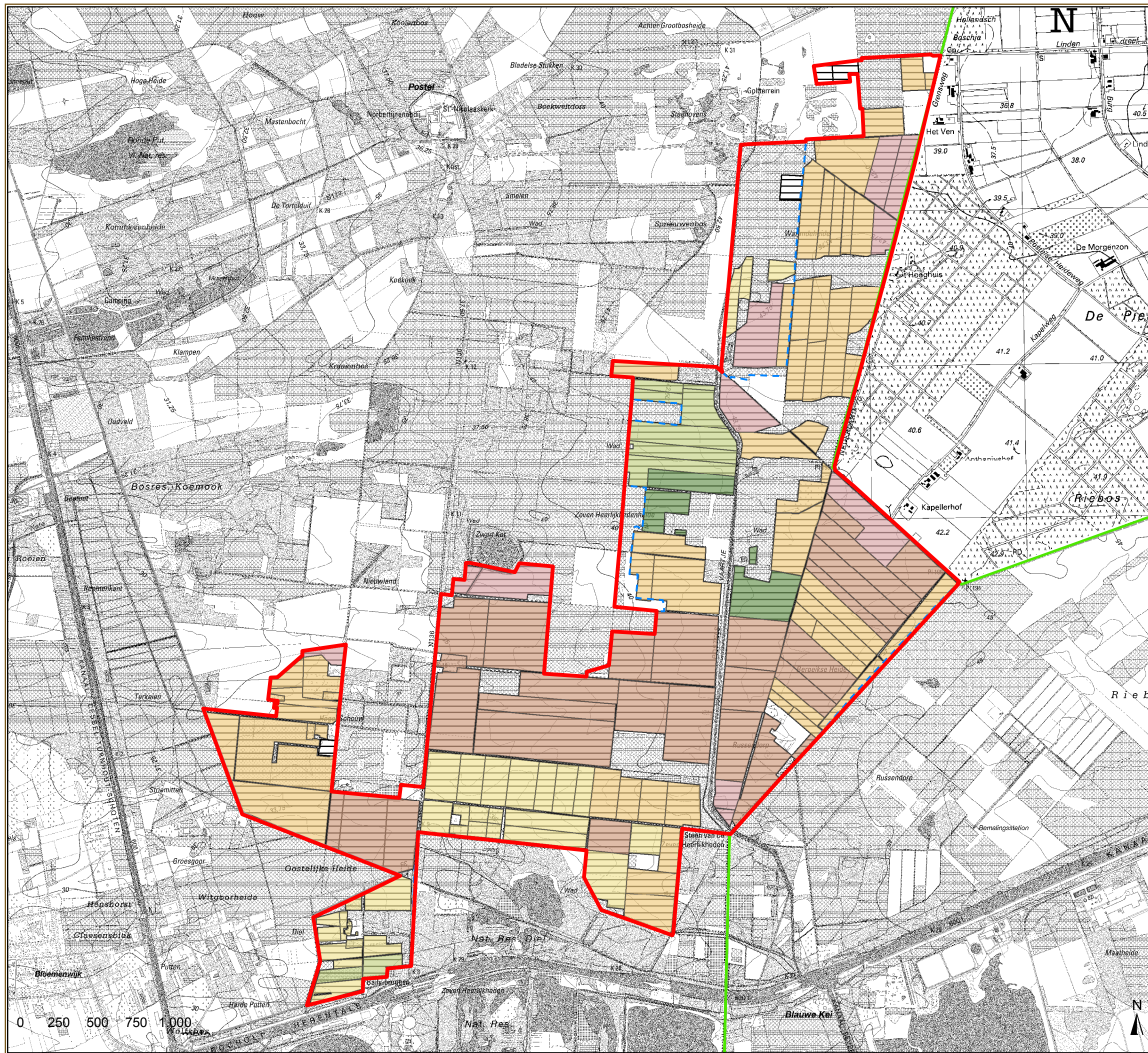

- studiegebied
- herbevestigd gebied: landbouwgebied tussen Diel en Luikgestelde Heide
- landbouwpercelen (2008)
- gemeentegrens
- provinciegrens
- <30 jaar
- 30-40 jaar
- 40-50 jaar
- 50-60 jaar
- 65-70 jaar
- >70 jaar

Bron:
 - VLMgegevens 2010
 - Vectoriële versie van het Voorlopig referentiebestand gemeentegrenzen, VLM, toestand 22/05/2003 (OC GIS-Vlaanderen)
 - Vectoriële versie van de administratieve grenzen, NGI (GIS-Vlaanderen)
 - Digitale versie van topografische kaart 1/10.000, raster, zwartwit, NGI, opname 1991-2008 (AGIV)